

# Optie Meer-/minderwerk

keuze lijst: 8 woningen te Empe

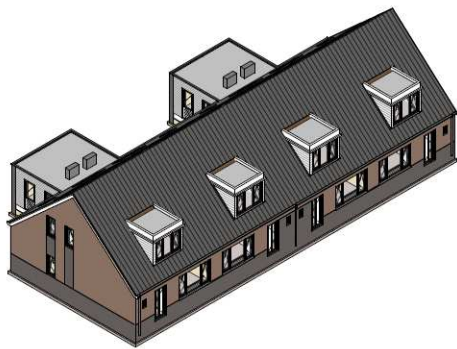

## Meer/Minderwerklijst 8 woningen Empe

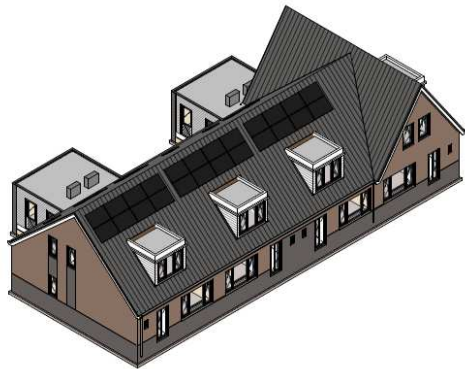

### Opties t.b.v. Verdieping/Dak

---

Optie 1	<input type="checkbox"/>	T.b.v. slaapkamer 02: (2 wanden, 1 kozijn met deur, 1 dubbele wandcontactdoos en 1 E-radiator, <i>zie bijlage optie 1</i> )	€ 5.250,00
Optie 2	<input type="checkbox"/>	T.b.v. berging_01: (2 wanden, 1 kozijn met deur, 1 dubbele wandcontactdoos en 1 E-radiator, <i>zie bijlage optie 2</i> )	€ 3.450,00
Optie 3	<input type="checkbox"/>	T.b.v. badkamer 0.2 casco: (2 wanden en 1 kozijn met deur + aansluiting t.b.v. toilet, wastafel en douche, <i>zie bijlage optie 3</i> )	€ 2.750,00
Optie 4	<input type="checkbox"/>	T.b.v. badkamer 0.2 compleet: (2 wanden, 1 kozijn met deur incl. tegelwerk en sanitair (toilet, enkele wastafel en douche, <i>zie bijlage optie 4</i> )	€ 8.750,00
Optie 5	<input type="checkbox"/>	T.b.v. berging 01: Dakraam 1140x1180mm	€ 1.650,00
Optie 6	<input type="checkbox"/>	T.b.v. berging 01: Dakraam 1140x1180mm	€ 1.650,00
Optie 7	<input type="checkbox"/>	T.b.v. badkamer 02: Dakraam 780x980mm	€ 1.950,00

### Garage/Berging

---

Optie 8	<input type="checkbox"/>	Losstaande prefab hsb berging 250x250, vloer betongegels, lichtpunt + dubbele wand contactdoos	€ 7.750,00
---------	--------------------------	---	------------

### Schilderwerk

---

Optie 9	<input type="checkbox"/>	Afschilderwerk binnenzijde	€ 4.350,00
---------	--------------------------	----------------------------	------------

## Meer/Minderwerklijst 8 woningen Empe



### Sanitair & Tegelwerk (Minderwerk)

---

Optie 10	<input type="checkbox"/>	Sanitair en tegelwerk vervallen, leidingen en afvoeren worden afgedopt, let op de limitering inzake woningborg garantie			-€ 5.500,00
----------	--------------------------	---	--	--	-------------

### Installatietechnische wijzigingen

---

Optie 11	<input type="checkbox"/>	Waterdicht dubbele wcd op buitengevel 40 cm+ peil			€ 275,00
Optie 12	<input type="checkbox"/>	Schakelaar inclusief 10m1 kabel t.b.v. tuinverlichting	€ 450,00	<input type="text"/>	<input type="text"/>
Optie 13	<input type="checkbox"/>	Extra dubbele wandcontactdoos	€ 195,00	<input type="text"/>	<input type="text"/>
Optie 14	<input type="checkbox"/>	Loze leidingen t.b.v. CAI of telefoon	€ 145,00	<input type="text"/>	<input type="text"/>
Optie 15	<input type="checkbox"/>	Extra elektragroep (220V) incl. wandcontactdoos	€ 345,00	<input type="text"/>	<input type="text"/>
Optie 16	<input type="checkbox"/>	Laadpaal compleet	€ 2.650,00	<input type="text"/>	<input type="text"/>

### Meerwerk overig

---

	Prijs p/st.	Aantal	Totaal
<input type="text"/>	<input type="text"/>	<input type="text"/>	<input type="text"/>
<input type="text"/>	<input type="text"/>	<input type="text"/>	<input type="text"/>
<input type="text"/>	<input type="text"/>	<input type="text"/>	<input type="text"/>
<input type="text"/>	<input type="text"/>	<input type="text"/>	<input type="text"/>

**Meer/Minderwerklijst  
8 woningen Empe**



**Alle prijzen per woning en incl btw**

---

## **Totaal Meer-/ Mindewerk**

Het door u gekozen meer- en minderwerk zal worden verrekend bij de eerste termijn.

Incl. BTW



**Voor akkoord:**

**Bouwbedrijf Regeling Beerzerveld B.V.**

Naam + handtekening:

Naam + handtekening:

Datum:

Datum:

# Verschillende opties:

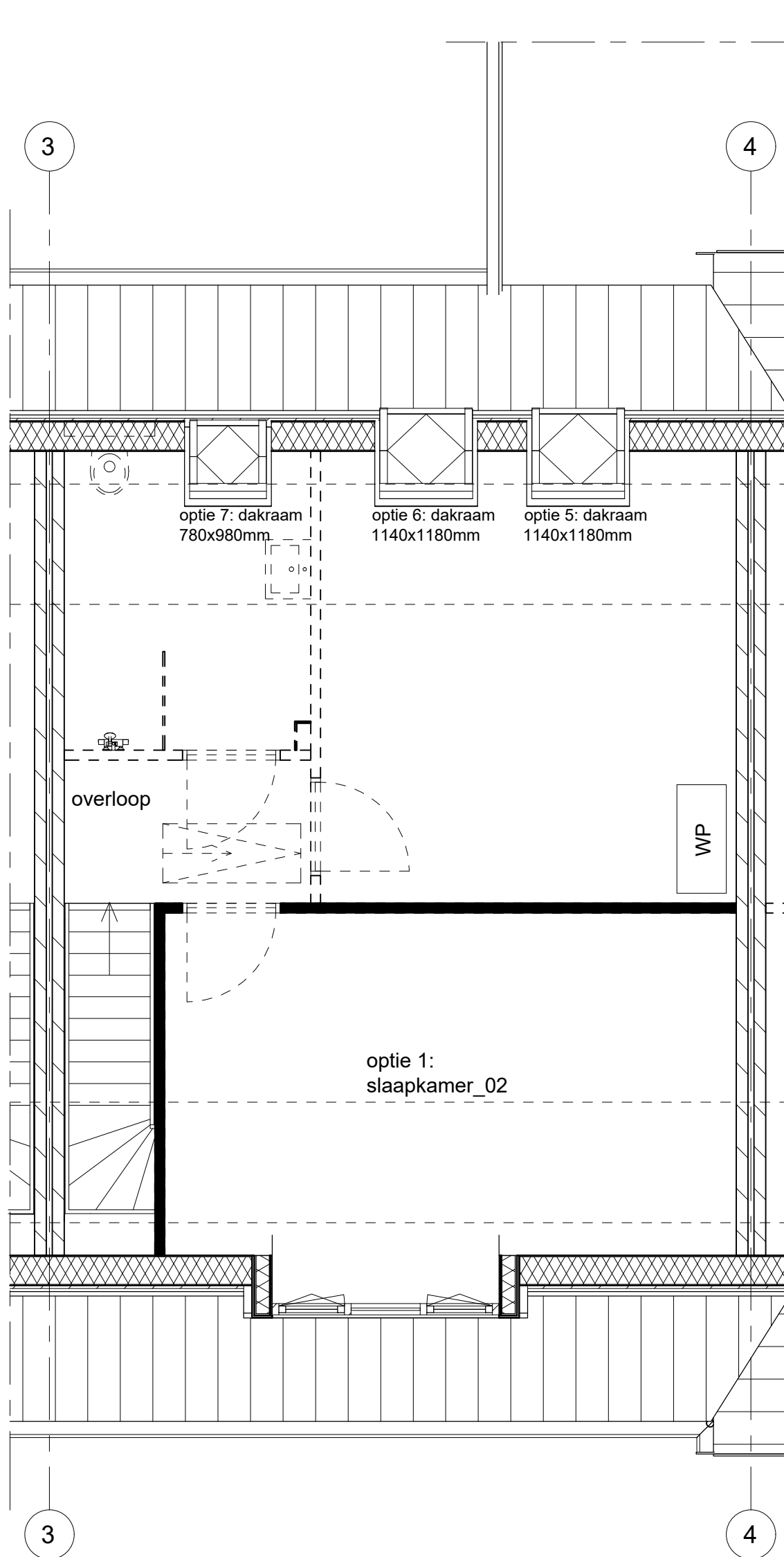

optie 1, tbv slaakamer 0.2:  
(2 wanden, 1 kozijn met deur, 1 dubbele wandcontactdoos en 1 E-radiator)

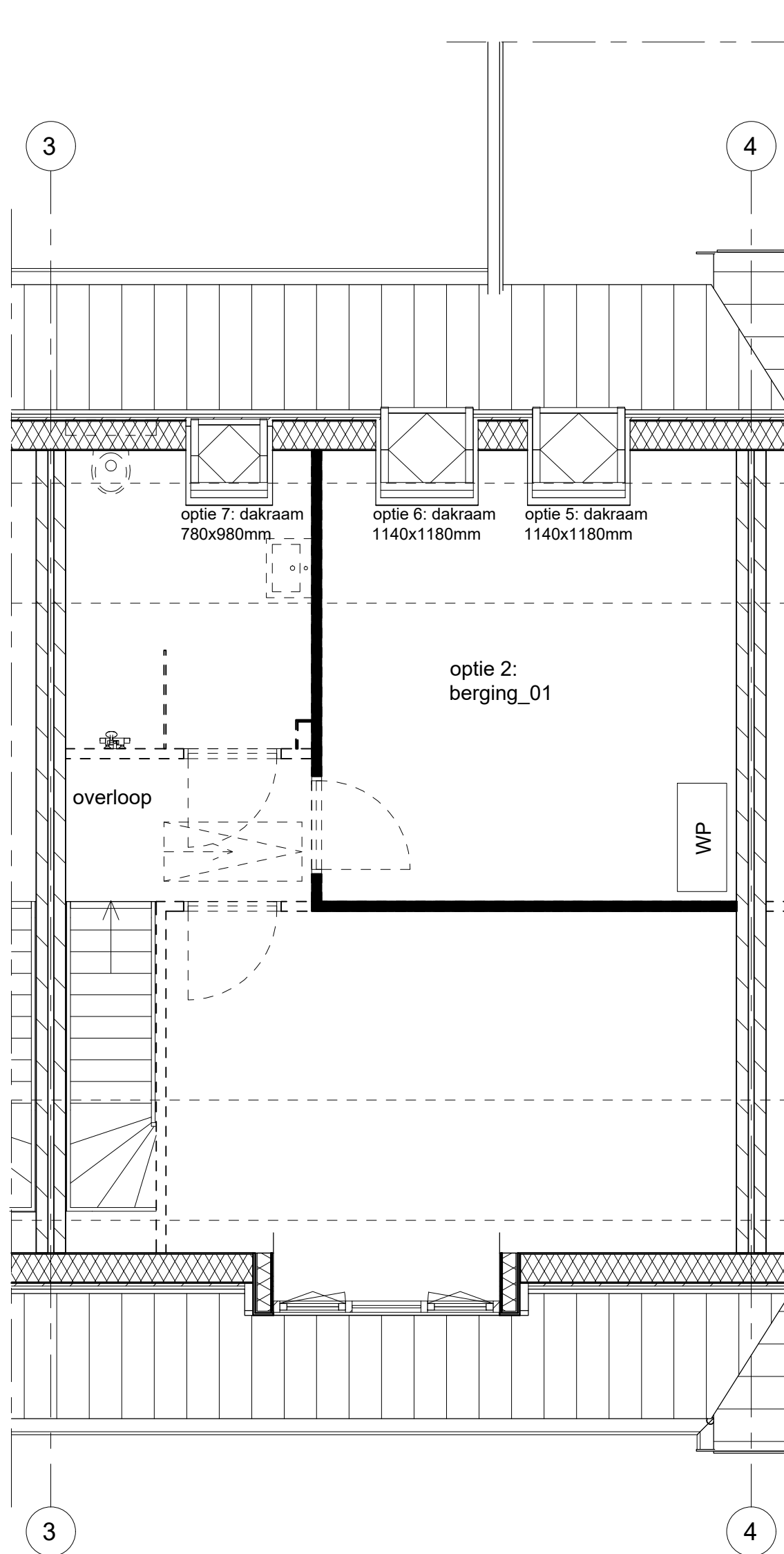

optie 2, tbv berging 01:  
 (2 wanden, 1 kozijn met deur, 1 dubbele wandcontactdoos en 1 E-radiator)

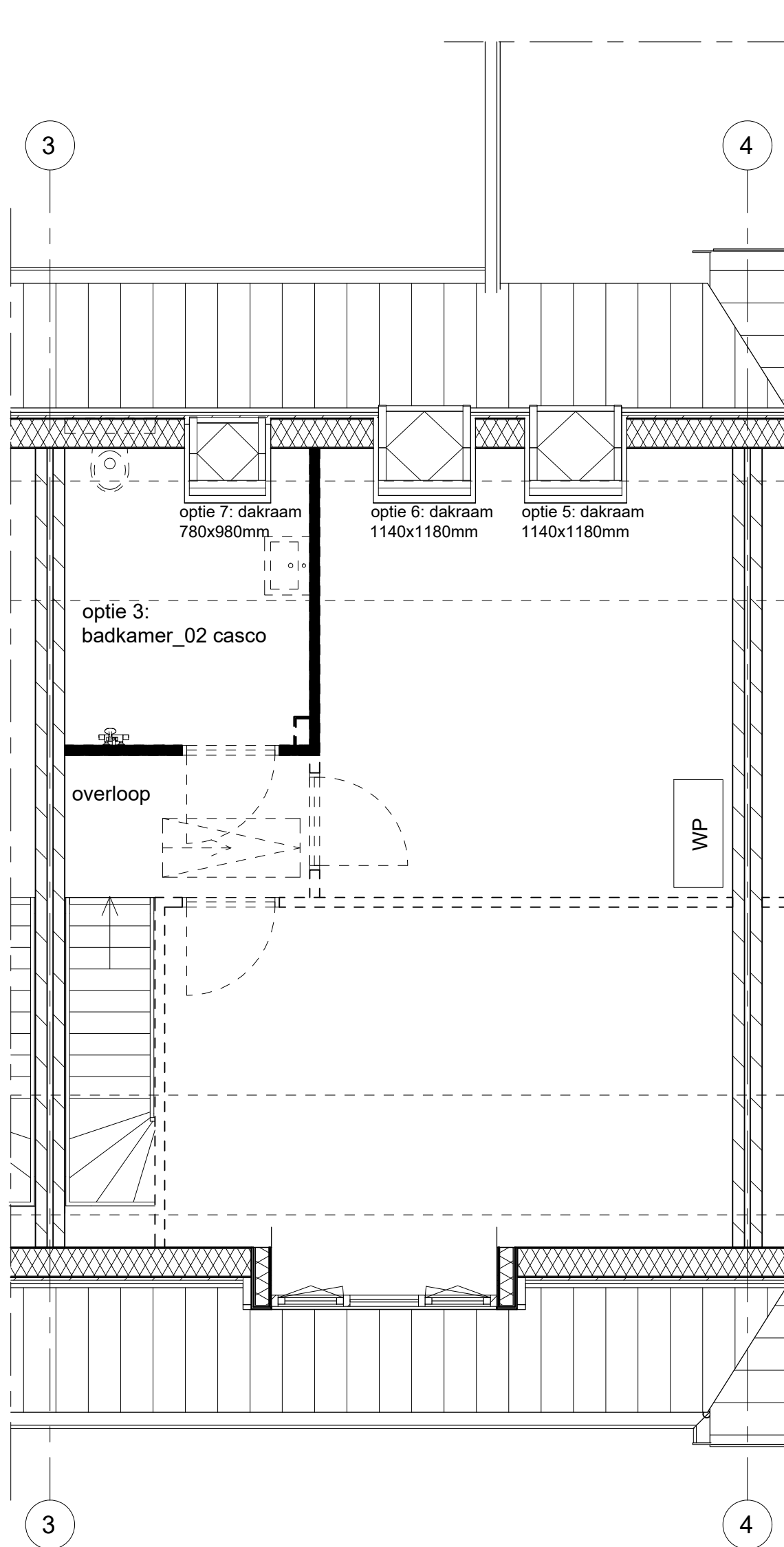

optie 3, tbv casco badkamer 0.2:  
(2 wanden en 1 kozijn met deur)



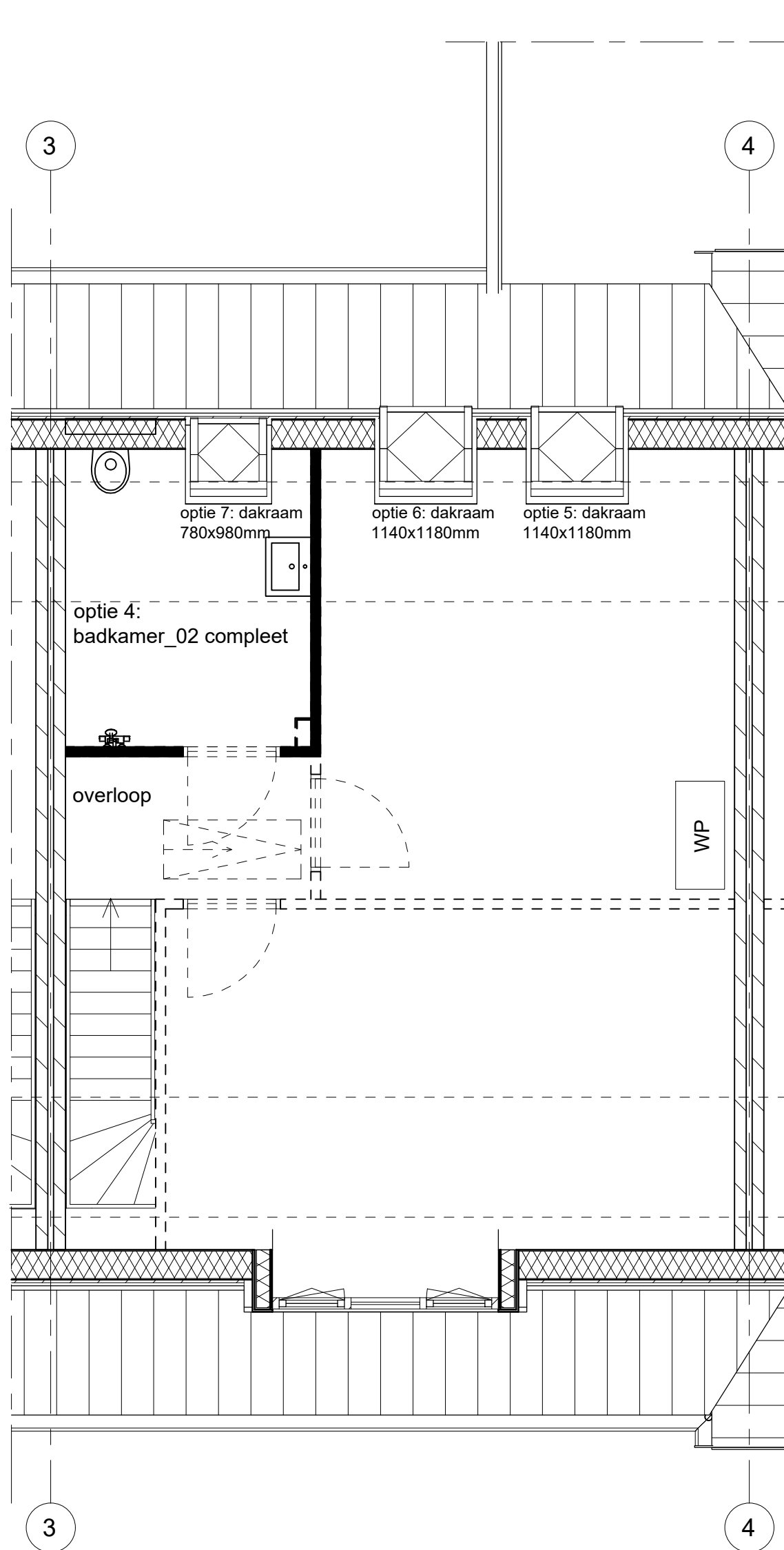

optie 4, tbv ingerichte badkamer 0.2:  
(2 wanden, 1 kozijn met deur incl. tegelwerk en sanitair (toilet, enkele watafel en douche))