

begane grond
1:50

Getekend bouwnummer 04
Gespiegeld bouwnummer 01

Getekend bouwnummer 03
Gespiegeld bouwnummer 02

Getekend bouwnummer 04
Gespiegeld bouwnummer 01

Getekend bouwnummer 03
Gespiegeld bouwnummer 02

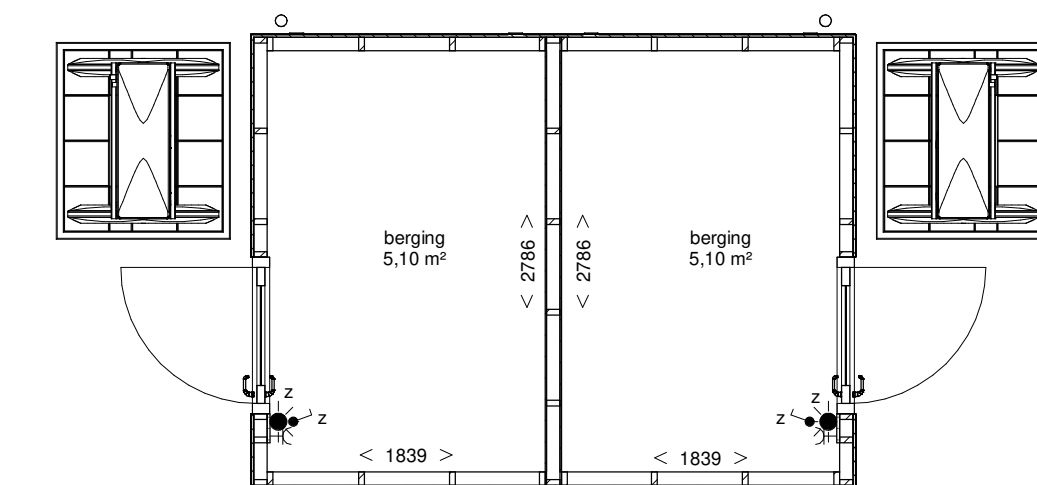

begane grond
1:50

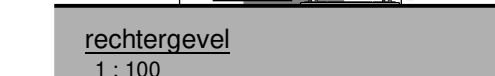
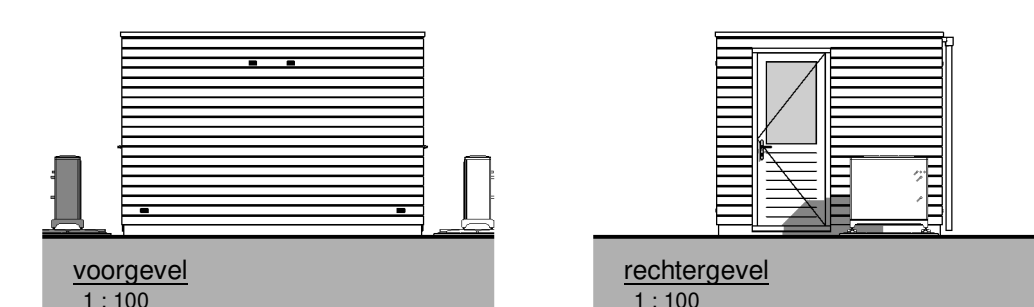
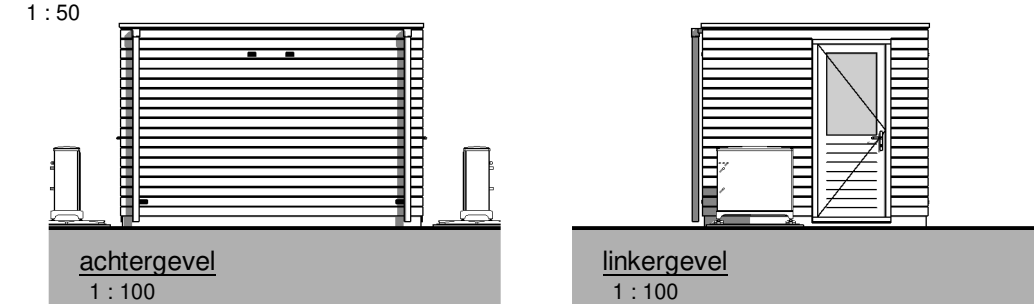

Renvooi materialen

[Symbol]	Dakconstructie 1	[Symbol]	Isolatie
[Symbol]	Dakconstructie 2	[Symbol]	Plafond
[Symbol]	Perfor. beton	[Symbol]	Korrelplaat
[Symbol]	Kubusbeton	[Symbol]	Centraalgebouw
[Symbol]	Horizontaalbouw (PDS)	[Symbol]	Centrale ventilatie

Renvooi installaties

[Symbol]	ventilatie	[Symbol]	magneet aansluiting
[Symbol]	afwateringspunt	[Symbol]	rookwaaier (op de wand)
[Symbol]	afvalwater (op de vloer)	[Symbol]	rookwaaier
[Symbol]	afvalwater (op de muur)	[Symbol]	rookwaaier (op de muur)
[Symbol]	afvalwater (op de vloer)	[Symbol]	rookwaaier (op de vloer)
[Symbol]	afvalwater (op de muur)	[Symbol]	rookwaaier (op de muur)
[Symbol]	afvalwater (op de vloer)	[Symbol]	rookwaaier (op de vloer)
[Symbol]	afvalwater (op de muur)	[Symbol]	rookwaaier (op de muur)
[Symbol]	afvalwater (op de vloer)	[Symbol]	rookwaaier (op de vloer)
[Symbol]	afvalwater (op de muur)	[Symbol]	rookwaaier (op de muur)

De installaties voldoen aan NEN 1018, de laatste druk.
De installaties worden geplaatst op een hoogte van ca. 200 mm boven de vloer.
De installaties worden geplaatst op een afstand van ca. 100 mm van de muur.
De installaties worden geplaatst op een afstand van ca. 100 mm van de vloer.



Bladnummer _____ 01
 Gevels en doorsnede _____ Schaal 1:100
 Plattegronden _____ Schaal 1:50
 Datum _____ December 2020