

Tekening: **Situatie**

Woningtype: -



















Bouwnummer: 68-95, 140

Bladnummer: VT-00-S02b

Schaal: 1:500

Datum: 04-04-2023



- ### Renvooi
-  - entree woning
 -  - erfgrens
 -  - P1 parkeervak eigen terrein
 -  - buitenunit warmtepomp
 -  - leiding buitenunit
 -  - mantelbuis t.b.v. nuts
 -  - haag H=600mm
 -  - haag H=1800mm
 -  - schutting H=1800mm
 -  - schutting H=2100mm
 -  - gaashek met klimplanten H=1800mm
 -  - plantenrol
 -  - stalen poort
 -  - mandelig terrein
 -  - speeltuin
 -  - transformatorhuis
 -  - opstelplaats vuilcontainer
 -  - ondergronds containers
 -  - hellingbaan
 -  - talud
 -  - lage houten beschoeiing

parkeerplekken en posities bomen indicatief



**BENT
WIJCK**
BENTHUIZEN

Tekening: **Situatie Blok 35**

Woningtype: **C60**

Bouwnummer: **140**

Bladnummer: **VT-35-S01**

Schaal: **1:200**

Datum: **18-04-2023**

Renvooi materialen

| | |
|---|---------------------------------------|
|  | dakpan donkergrijs |
|  | dakpan grijs |
|  | dakpan rood |
|  | metselwerk kleur rood |
|  | metselwerk kleur bruin |
|  | metselwerk kleur geel |
|  | metselwerk kleur wit |
|  | metselwerk kleur oranje |
|  | metselwerk kleur roodbruin |
|  | metselwerk kleur grijs |
|  | Gevelbetimmering vezelcement, lood |
|  | Gevelbetimmering vezelcement, roomwit |

Renvooi bouwkundig

| | |
|---|---|
|  | entree woning |
|  | metselwerk |
|  | isolatie |
|  | dragende wand |
|  | niet dragende binnenwand |
|  | binnendeurkozijn (met bovenlicht) |
|  | kruipluik |
|  | opstelplaats wasmachine |
|  | opstelplaats wasdroger |
|  | opstelplaats koelkast |
|  | principe opstelling keukenblok (elektra conform nultekeningen Bruynzeel) |
|  | |
|  | onbenoemde ruimte volgens krijtstreepmethode |

Renvooi installaties

| | |
|---|--|
|  | aansluitpunt licht, wand |
|  | centraaldoos met lichtpunt |
|  | armatuur aan de wand |
|  | rookmelder |
|  | aansluitpunt niet bedraad / loos |
|  | beldrukker |
|  | schel |
|  | schakelaar, 1-polig |
|  | werkschakelaar tbv PV-panelen |
|  | driestandenschakelaar tbv wtw |
|  | schakelaar, wissel |
|  | schakelaar, serie |
|  | pulsschakelaar tbv warmteterugwinunit |
|  | wandcontactdoos 1-voudig met beschermingscontact |
|  | wandcontactdoos 2-voudig met beschermingscontact |
|  | thermostaatleiding, bedraad |
|  | wandcontactdoos tbv warmteterugwinunit |
|  | wtw mechanische ventilatie-unit incl. warmteterugwinunit |
|  | wp warmtepomp |
|  | inblaasventiel mechanische ventilatie |
|  | afzuigventiel mechanische ventilatie |
|  | wv verdeler vloerverwarming |
|  | ruimte vzv vloerverwarming |
|  | rad elektrische radiator |
|  | kanalen in het zicht |
|  | doucheput |
|  | lijngoot douche |

Disclaimer

De op deze tekeningen aangegeven maten zijn circa maten in millimeters en tussen de wanden / vloeren gemeten, waarbij geen rekening is gehouden met enige wandafwerking, plinten, aftimmering, etc. In verband met de nauwkeurige uitwerking van details, constructie, maatvoering, materialen e.d. kunnen er kleine afwijkingen ontstaan ten opzichte van de nu vermelde gegevens. Deze geringe afwijkingen geven geen aanleiding tot verrekening. Aan de op deze tekening aangegeven maten kunnen derhalve geen rechten worden ontleend. De op deze tekeningen aangegeven maatvoering is niet geschikt voor opdrachten aan derden door koper(s). De posities van aansluitingen en installatie onderdelen zijn indicatief op tekening aangegeven. De exacte aantallen en posities zullen na berekening in het werk door de installateurs worden bepaald en kunnen afwijken van deze tekening.



Tekening: Renvooi

Woningtype: -

Bouwnummer:

Bladnummer: VT-0-00c

Schaal:

Datum: 04-04-2023



Type: F60U
Bouwnummer: 140

Voorgevel



Type: F60U
Bouwnummer: 140

Linker zijgevel



Type: F60U
Bouwnummer: 140

Achtergevel



Type: F60U
Bouwnummer: 140

Rechter zijgevel



Tekening: Gevels Blok 35

Woningtype: F60U

Bouwnummer: 140

Bladnummer: VT-F35-00a

Schaal: 1:100

Datum: 18-04-2023

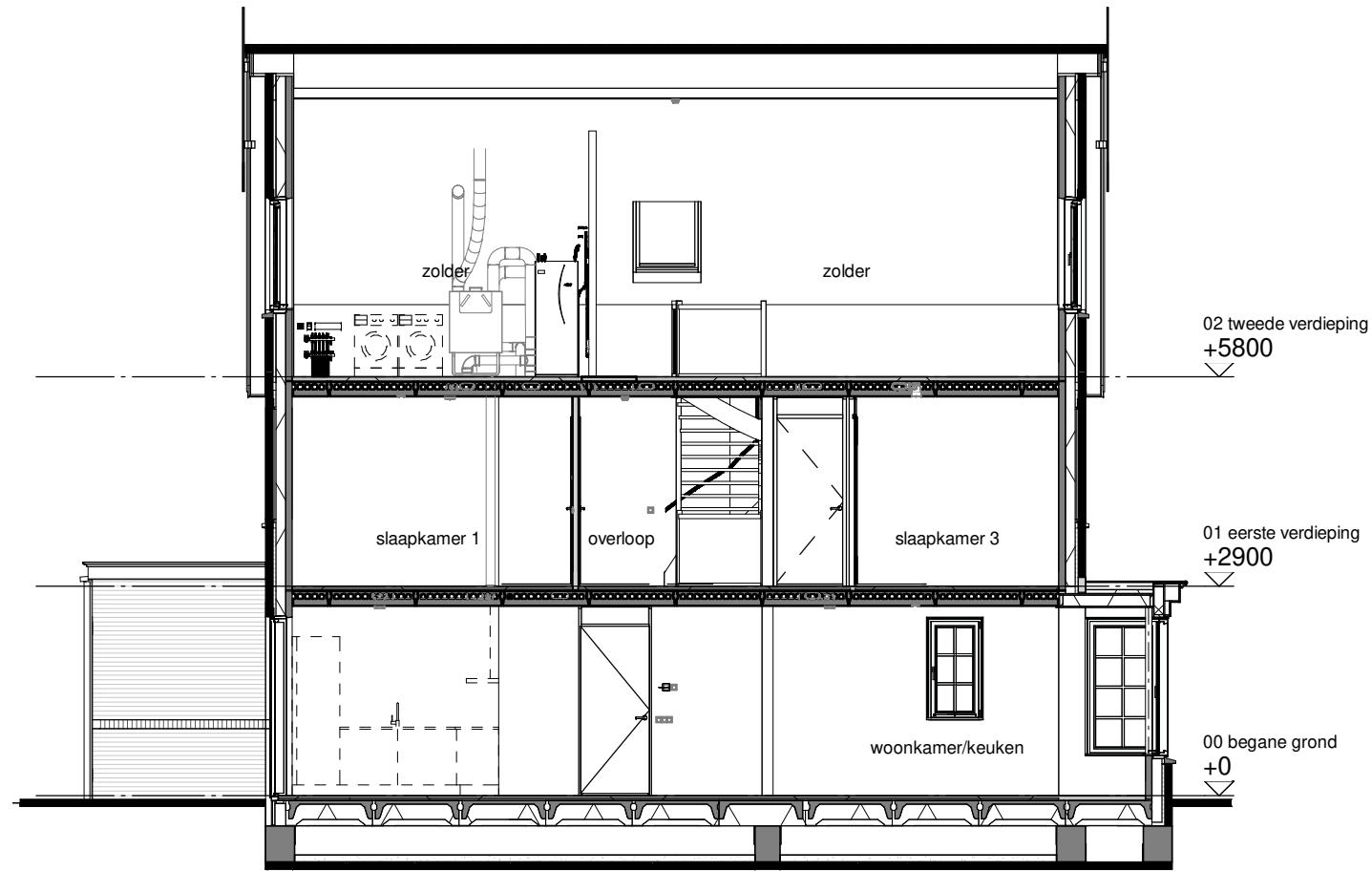

Type: F60U
Bouwnummer: 140

Doorsnede A

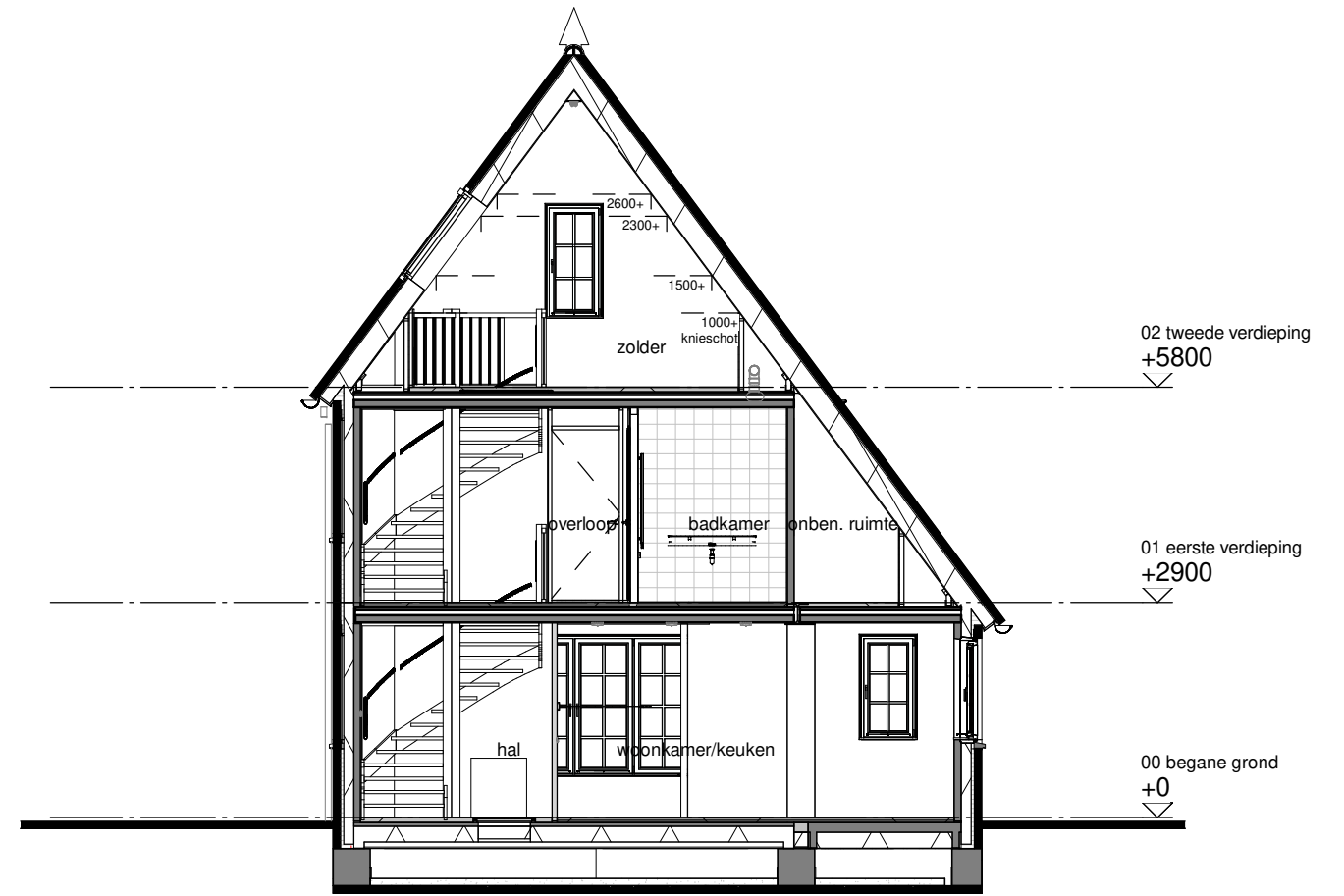

Type: F60U
Bouwnummer: 140

Doorsnede B

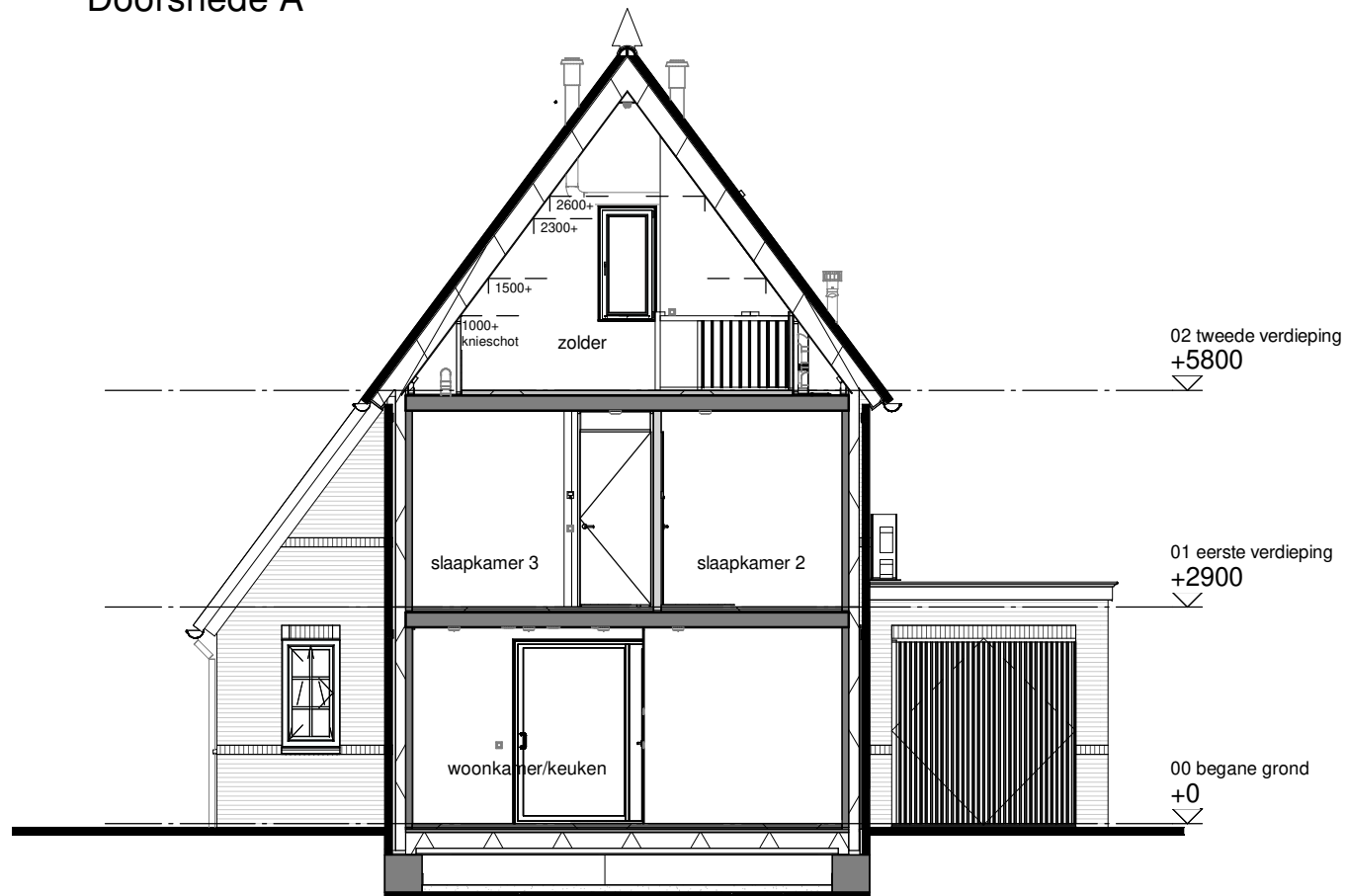

Type: F60U
Bouwnummer: 140

Doorsnede C

**BENT
WIJCK**
BENTHUIZEN

Tekening: Doorsneden Blok 35

Woningtype: F60U

Bouwnummer: 140

Bladnummer: VT-F35-00b

Schaal: 1:100

Datum: 18-04-2023

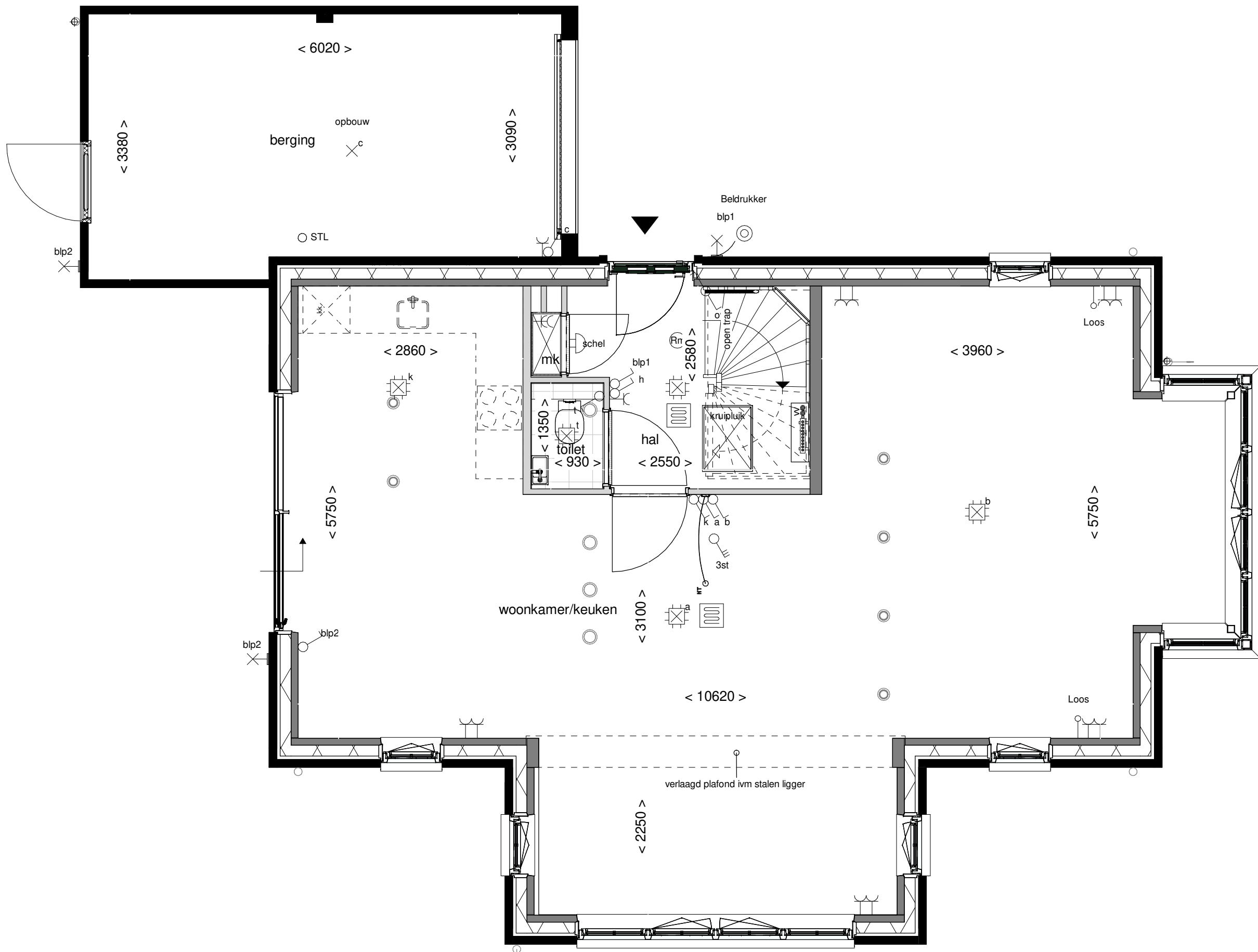

Tekening: **Begane grond**
 Woningtype: **F60U**
 Bouwnummer: **140**
 Bladnummer: **VT-F-140-00a**
 Schaal: **1:50**
 Datum: **18-04-2023**

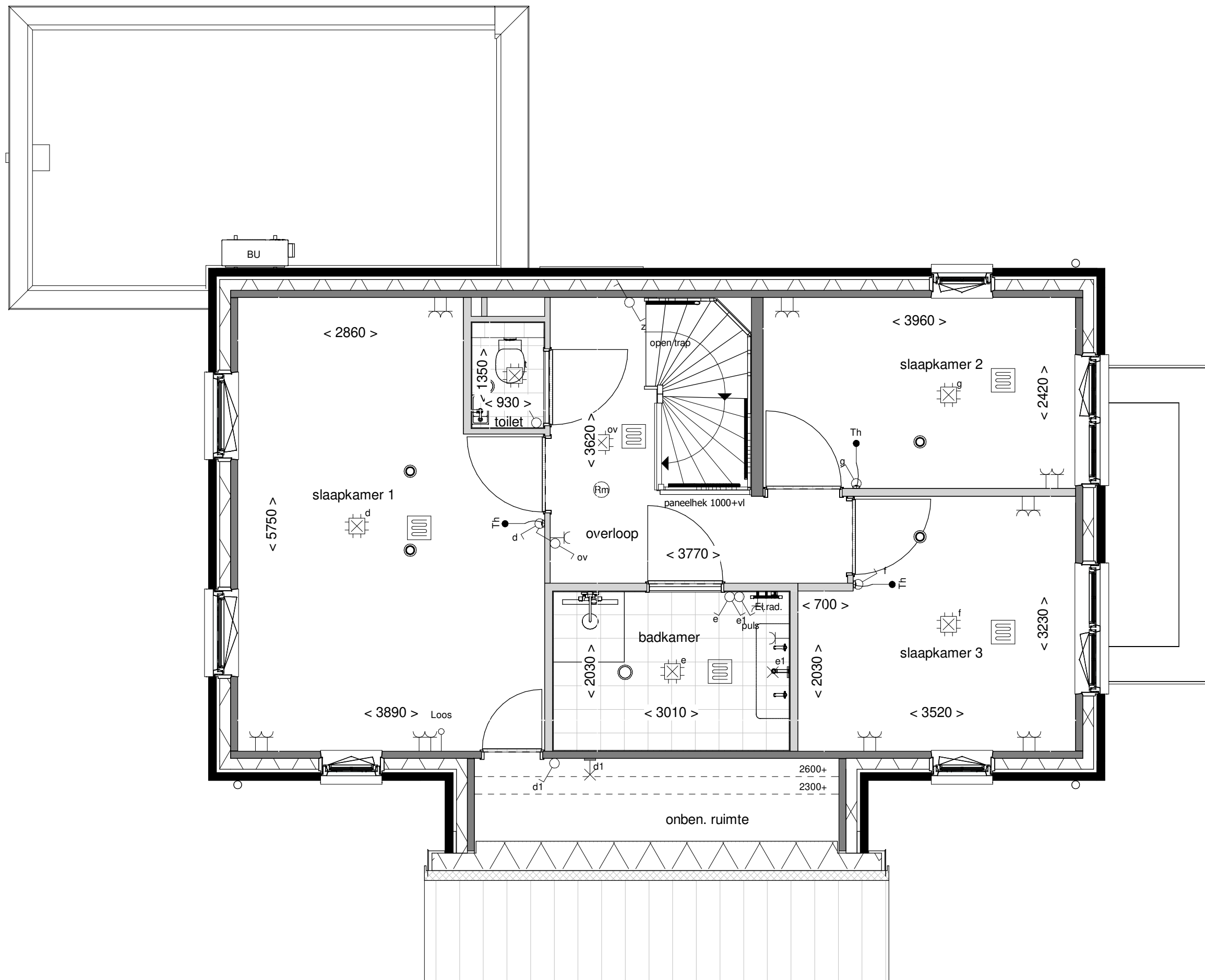

Tekening: **Eerste verdieping**

Woningtype: **F60U**

Bouwnummer: **140**

Bladnummer: **VT-F-140-00b**

Schaal: **1:50**

Datum: **18-04-2023**

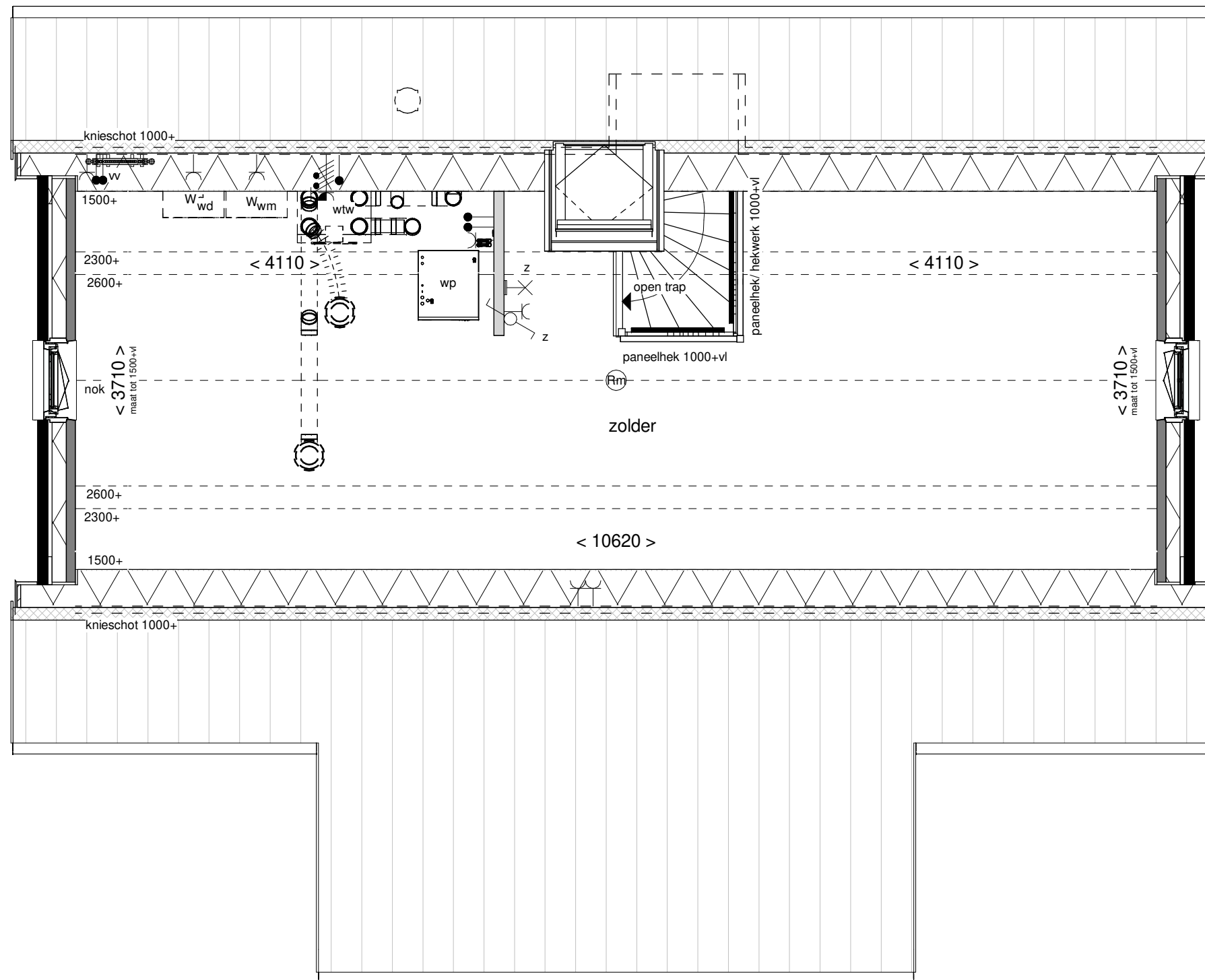

Tekening: **Tweede verdieping**
 Woningtype: **F60U**
 Bouwnummer: **140**
 Bladnummer: **VT-F-140-00c**
 Schaal: **1:50**
 Datum: **18-04-2023**

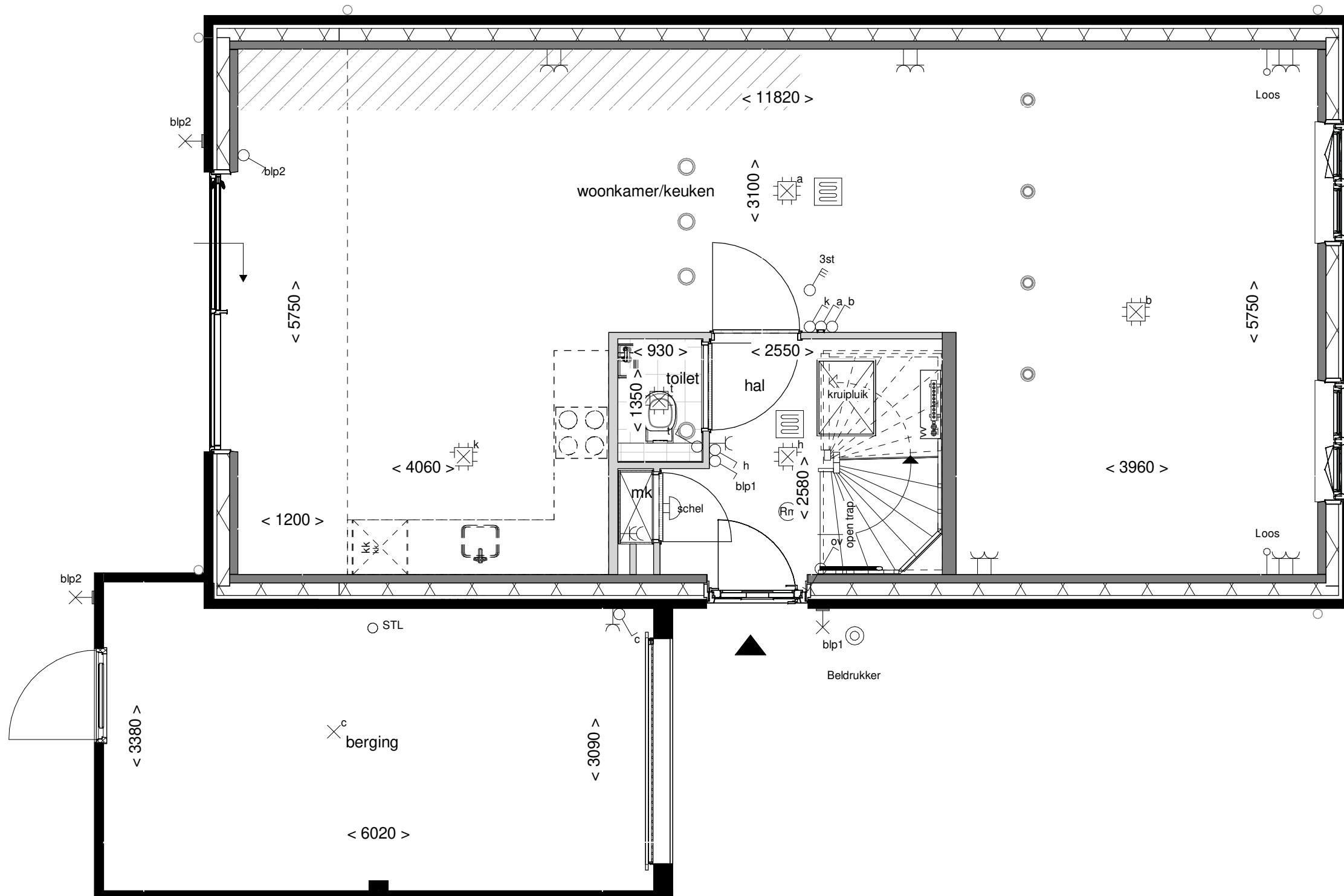

Achtergevel schaal 1:100

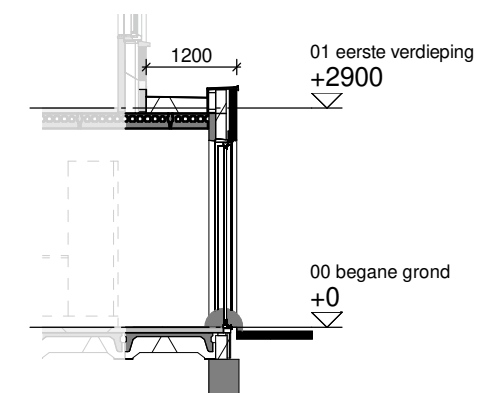

Doorsnede schaal 1:100



Optie: **Uitbouw achtergevel 120cm**

Woningtype: **F60**

Bouwnummer: -

Optienummer: **1.A.X.18**

Schaal: **1:50 / 1:100**

Datum: **18-04-2023**

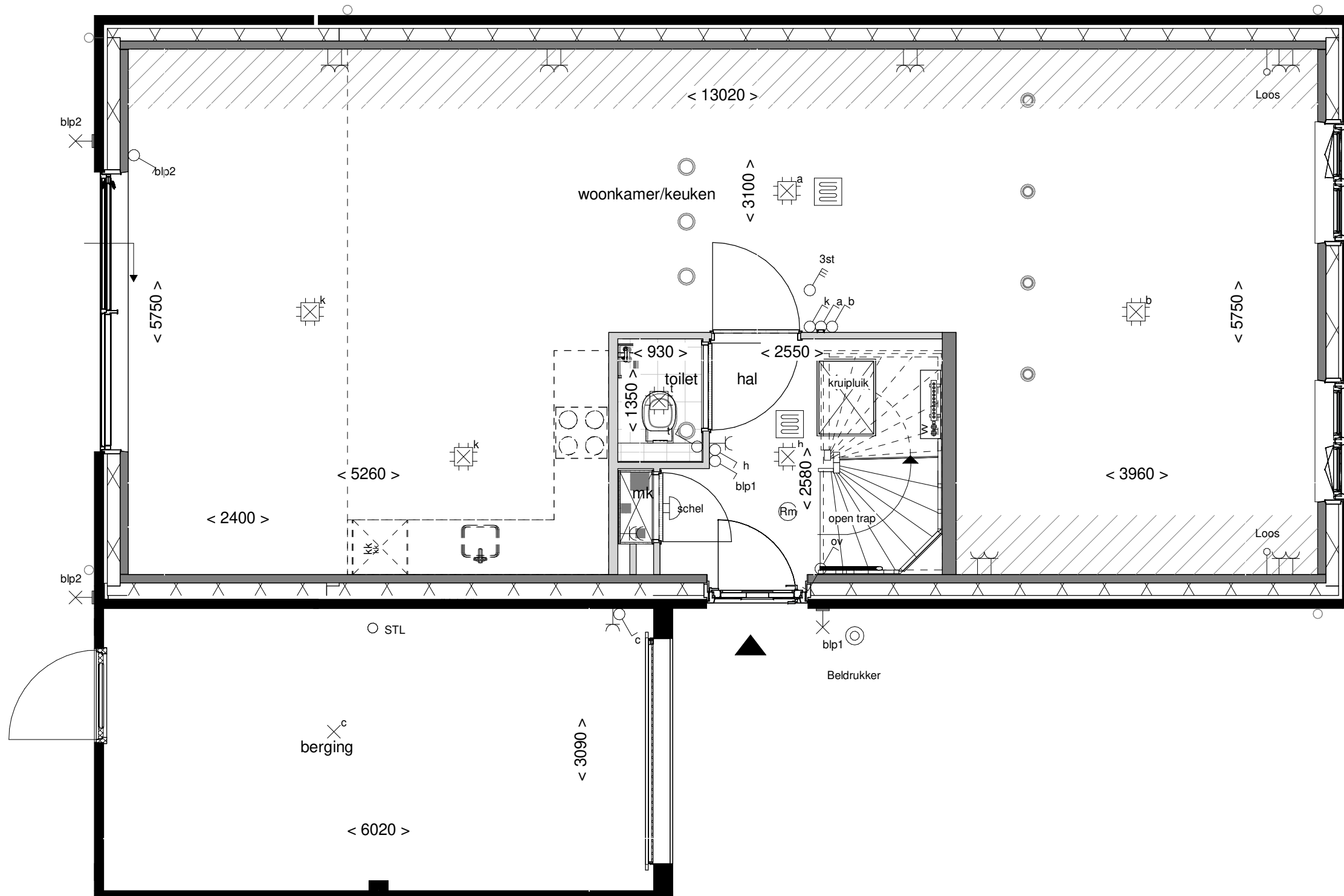

Achtergevel schaal 1:100

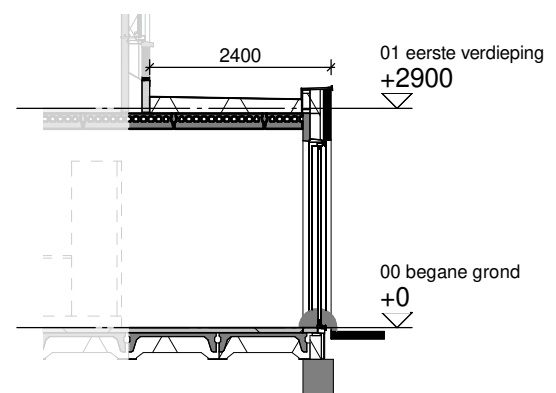

Doorsnede schaal 1:100



Optie: **Uitbouw achtergevel 240cm**

Woningtype: **F60**

Bouwnummer: -

Optienummer: **1.A.X.38**

Schaal: **1:50 / 1:100**

Datum: **18-04-2023**

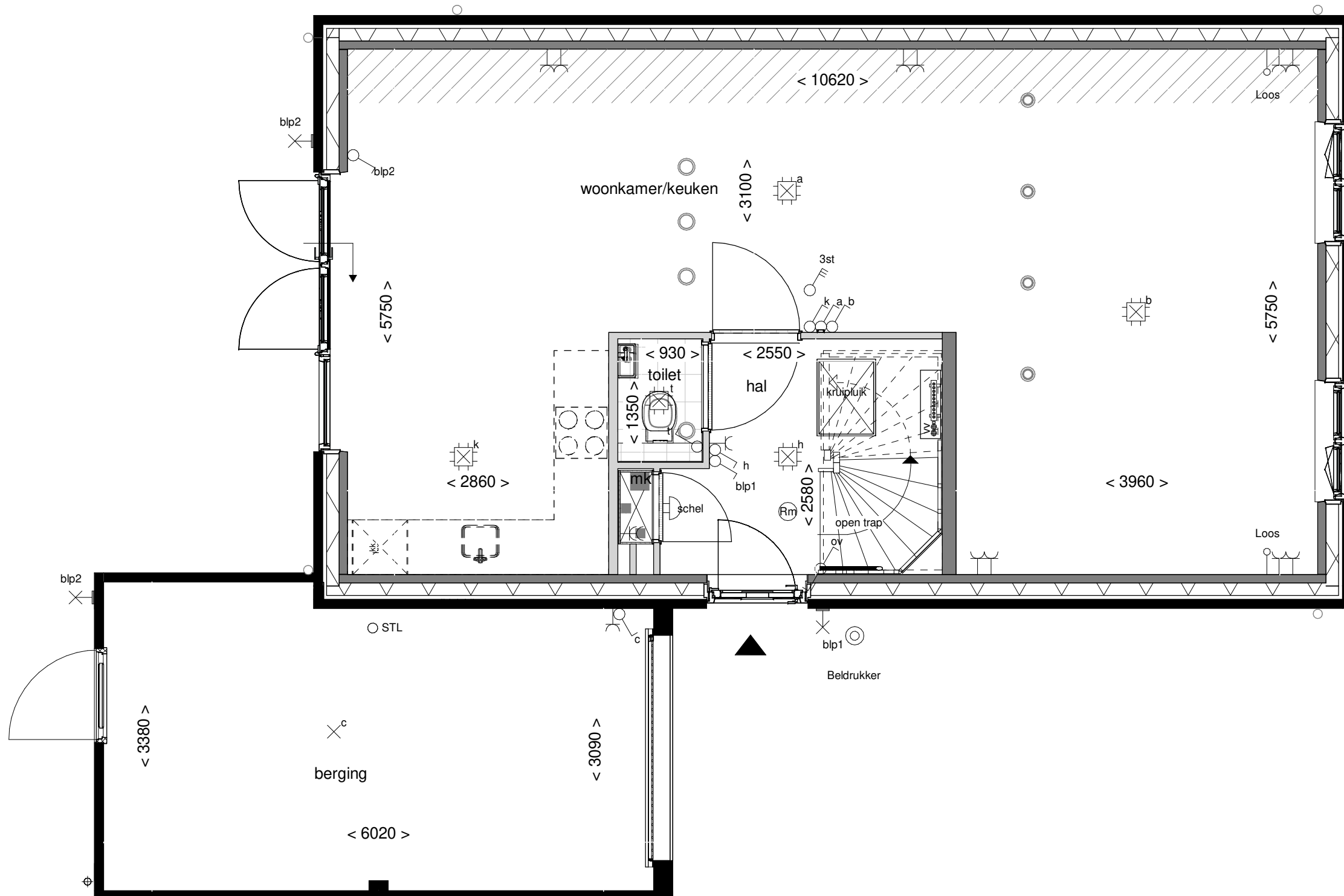

Achtergevel schaal 1:100



Optie: Openslaande deuren met 1 zijlicht

Woningtype: F60

Bouwnummer: -

Optienummer: 1.A.X.57

Schaal: 1:50 / 1:100

Datum: 18-04-2023

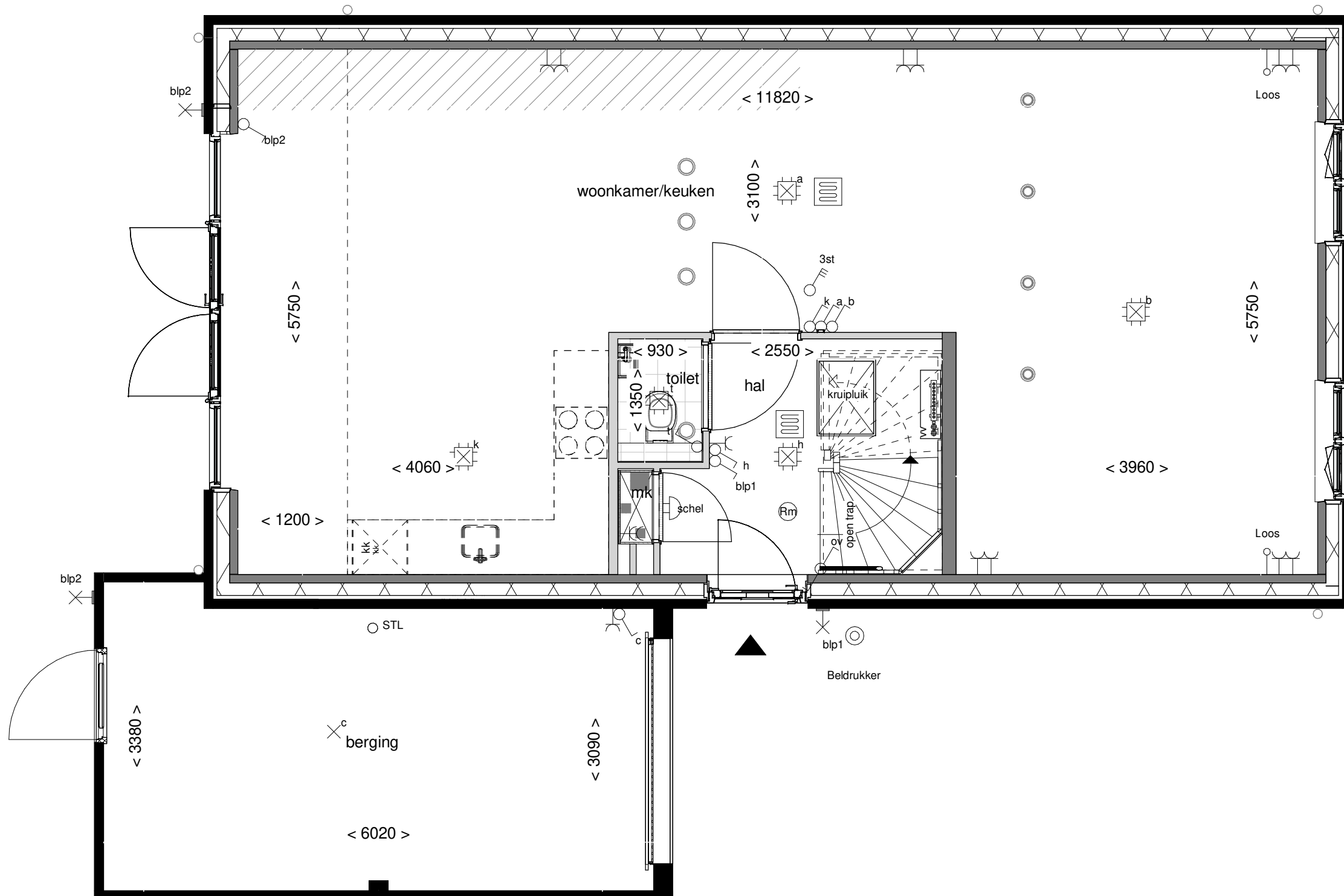

Achtergevel schaal 1:100



Optie: **Openslaande deuren met 2 zijlichten**

Woningtype: **F60**

Bouwnummer: -

Optienummer: **1.A.X.61**

Schaal: **1:50 / 1:100**

Datum: **18-04-2023**

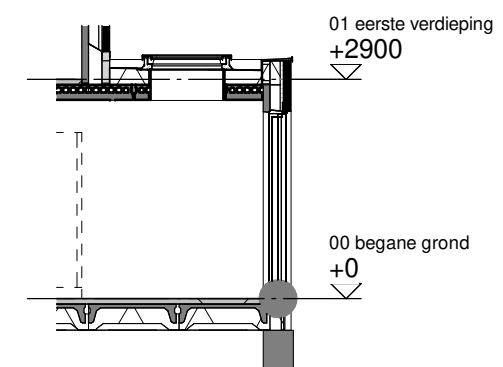
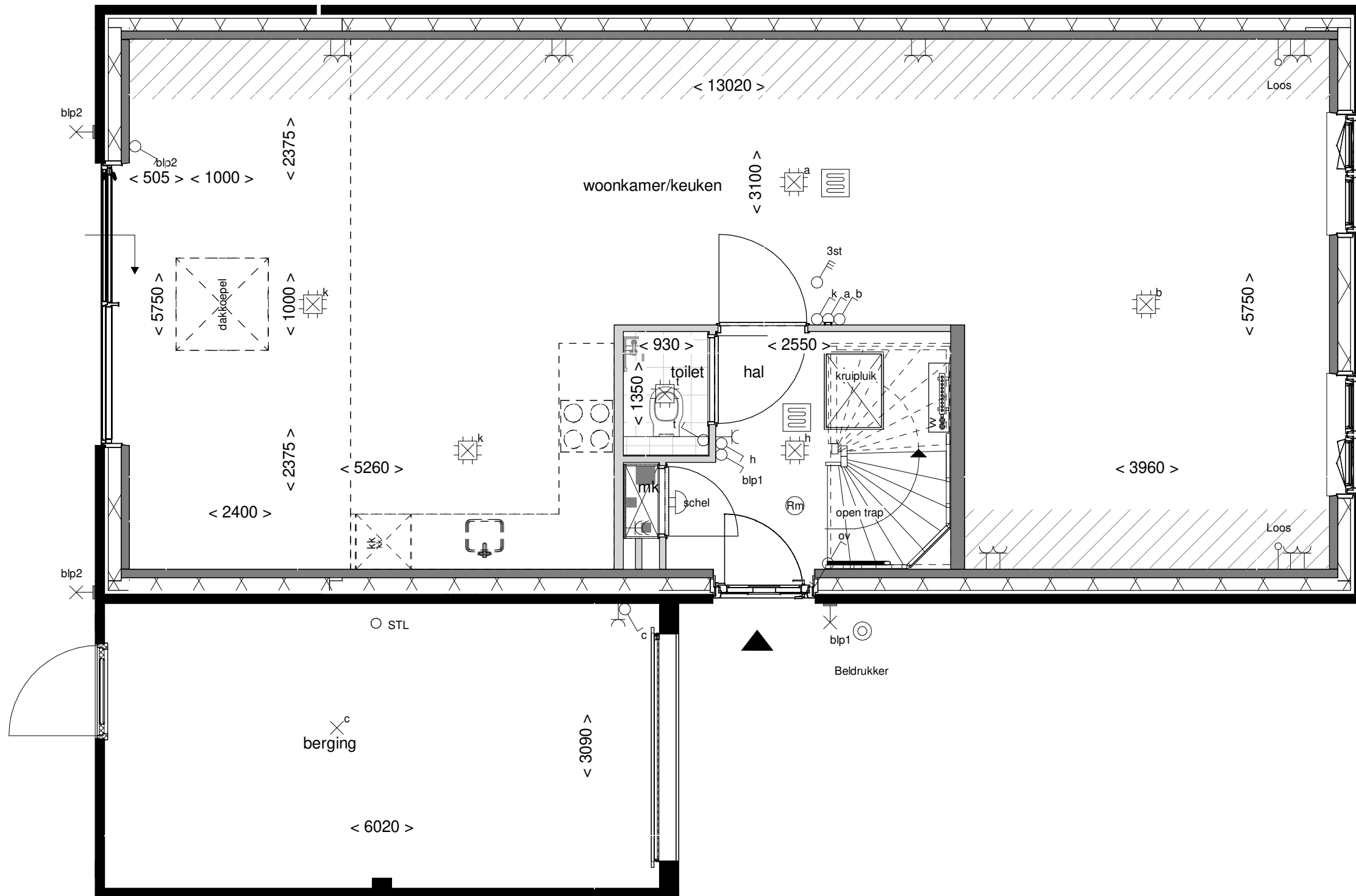

Doorsnede schaal 1:100



Optie: Lichtkoepel in uitbouw 240cm

Woningtype: F60

Bouwnummer: -

Optienummer: 1.B.X.10

Schaal: 1:50 / 1:100

Datum: 18-04-2023

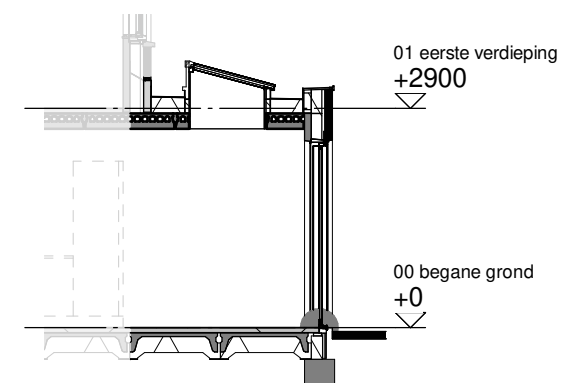
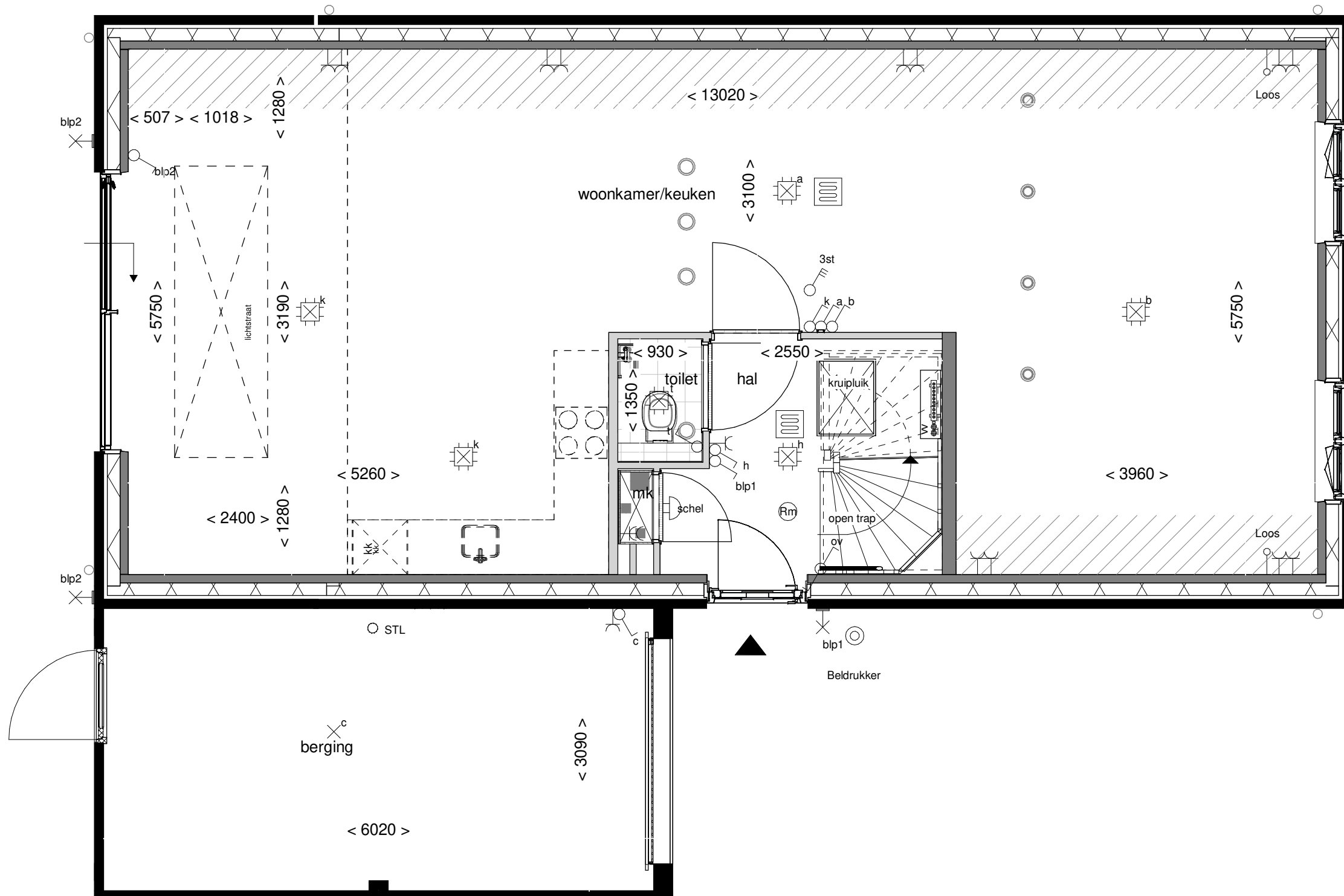

Doorsnede schaal 1:100



Optie: Lichtstraat in uitbouw 240cm

Woningtype: F60

Bouwnummer: -

Optienummer: 1.B.X.14

Schaal: 1:50 / 1:100

Datum: 18-04-2023

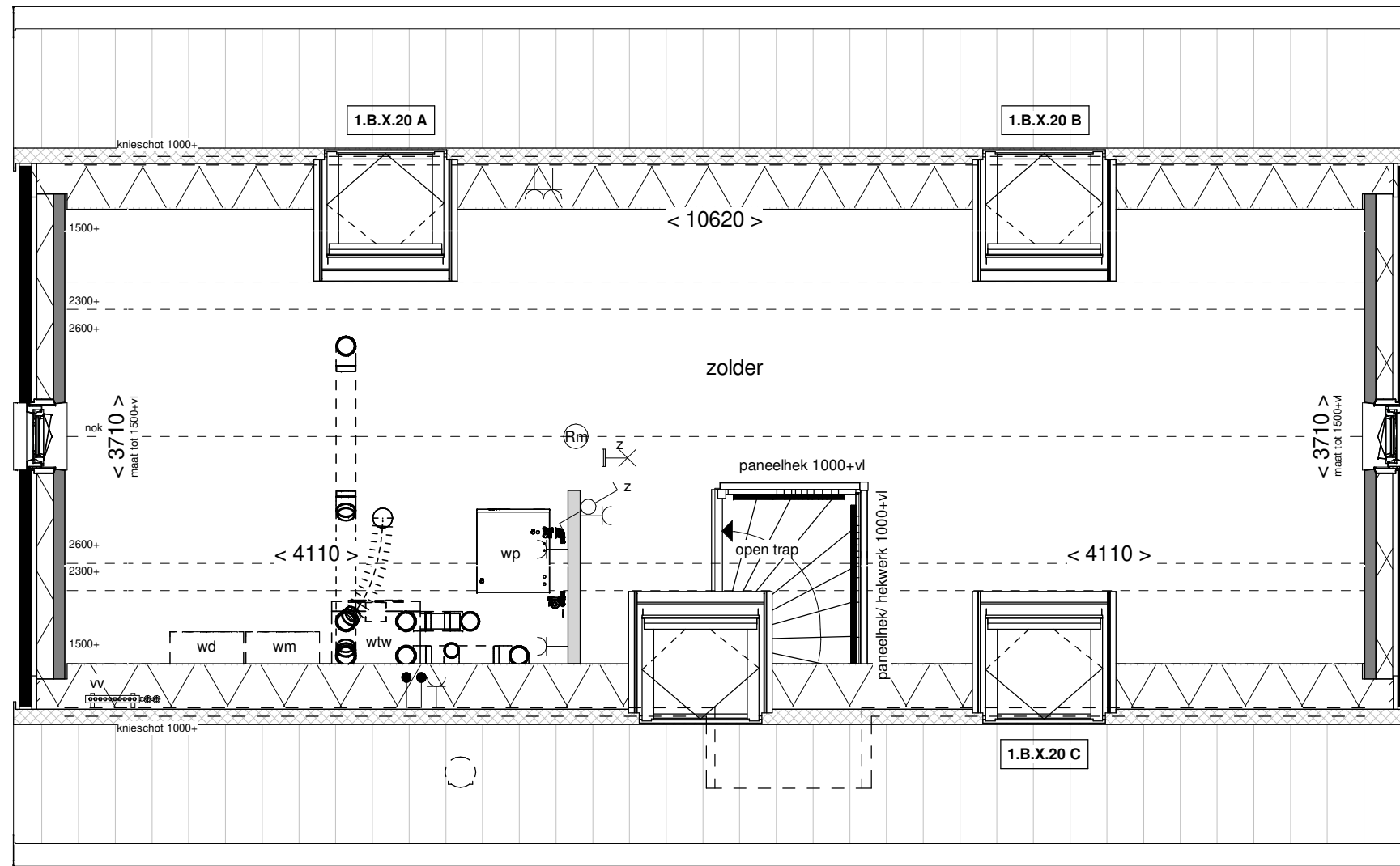

Linkerzijgevel schaal 1:100

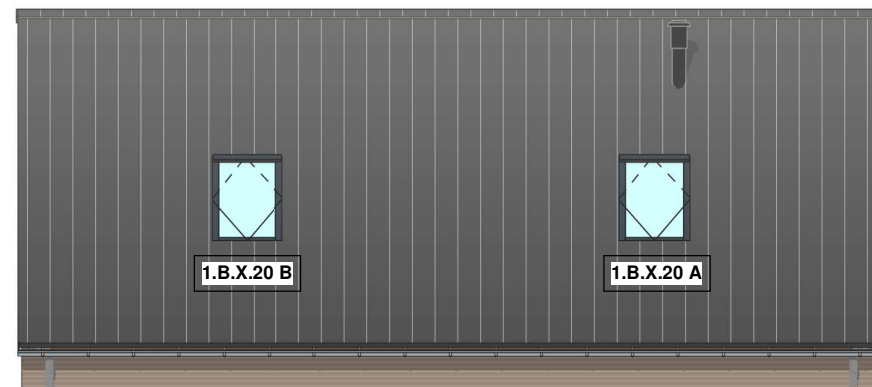

Rechterzijgevel schaal 1:100

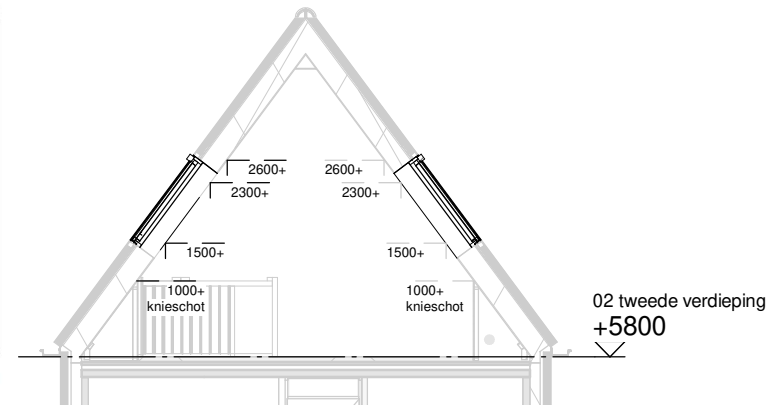

Doorsnede schaal 1:100



Optie: Dakramen zijgevels

Woningtype: F60

Bouwnummer: -

Optienummer: 1.B.X.20

Schaal: 1:50 / 1:100

Datum: 18-04-2023

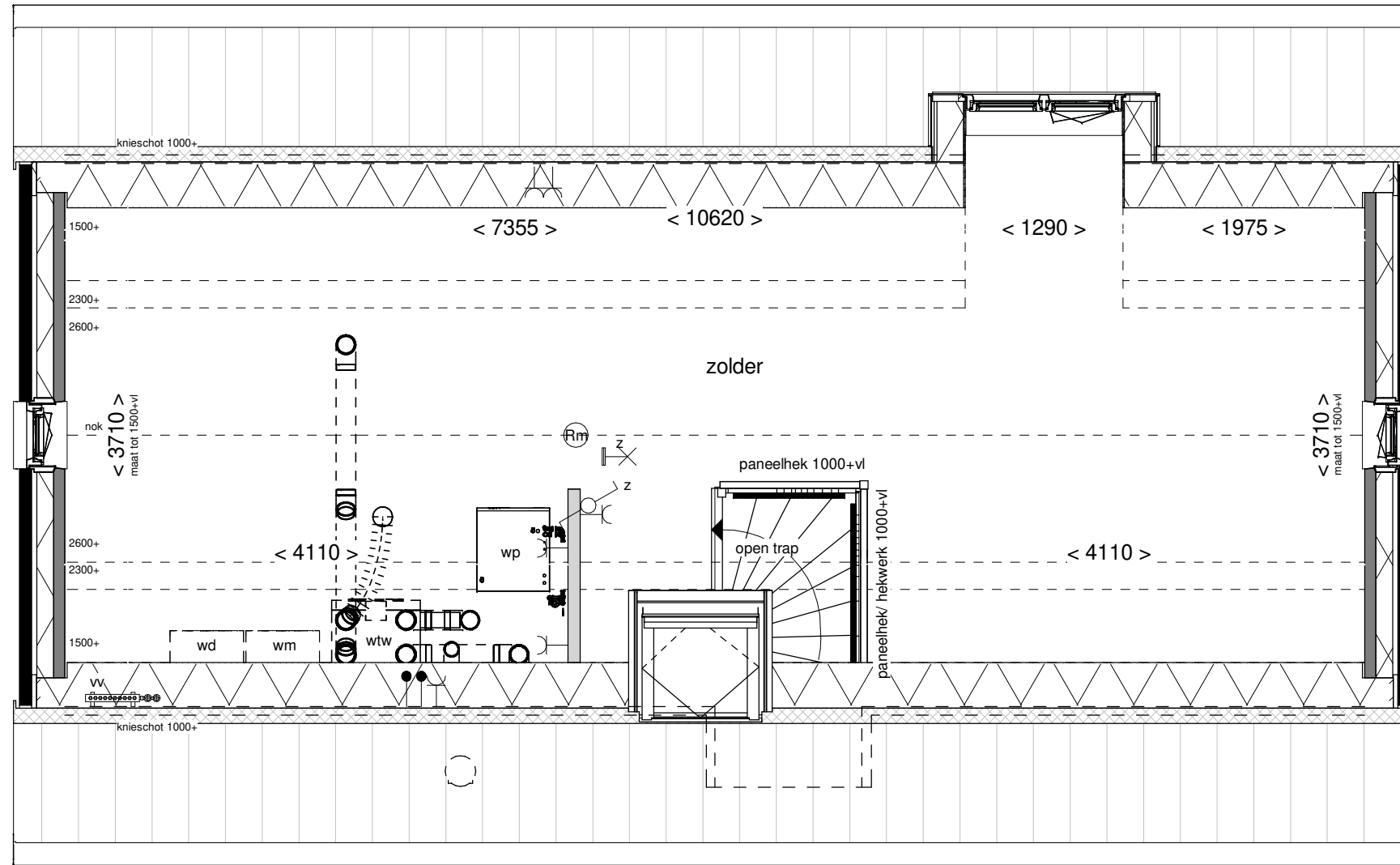

Rechterzijgevel schaal 1:100

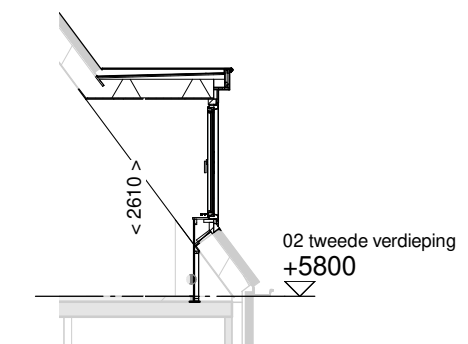

Doorsnede schaal 1:100

**BENT
WIJCK**
BENTHUIZEN

Optie: Dakkapel zijgevel
130cm

Woningtype: F60

Bouwnummer: -

Optienummer: 1.B.X.36

Schaal: 1:50 / 1:100

Datum: 18-04-2023

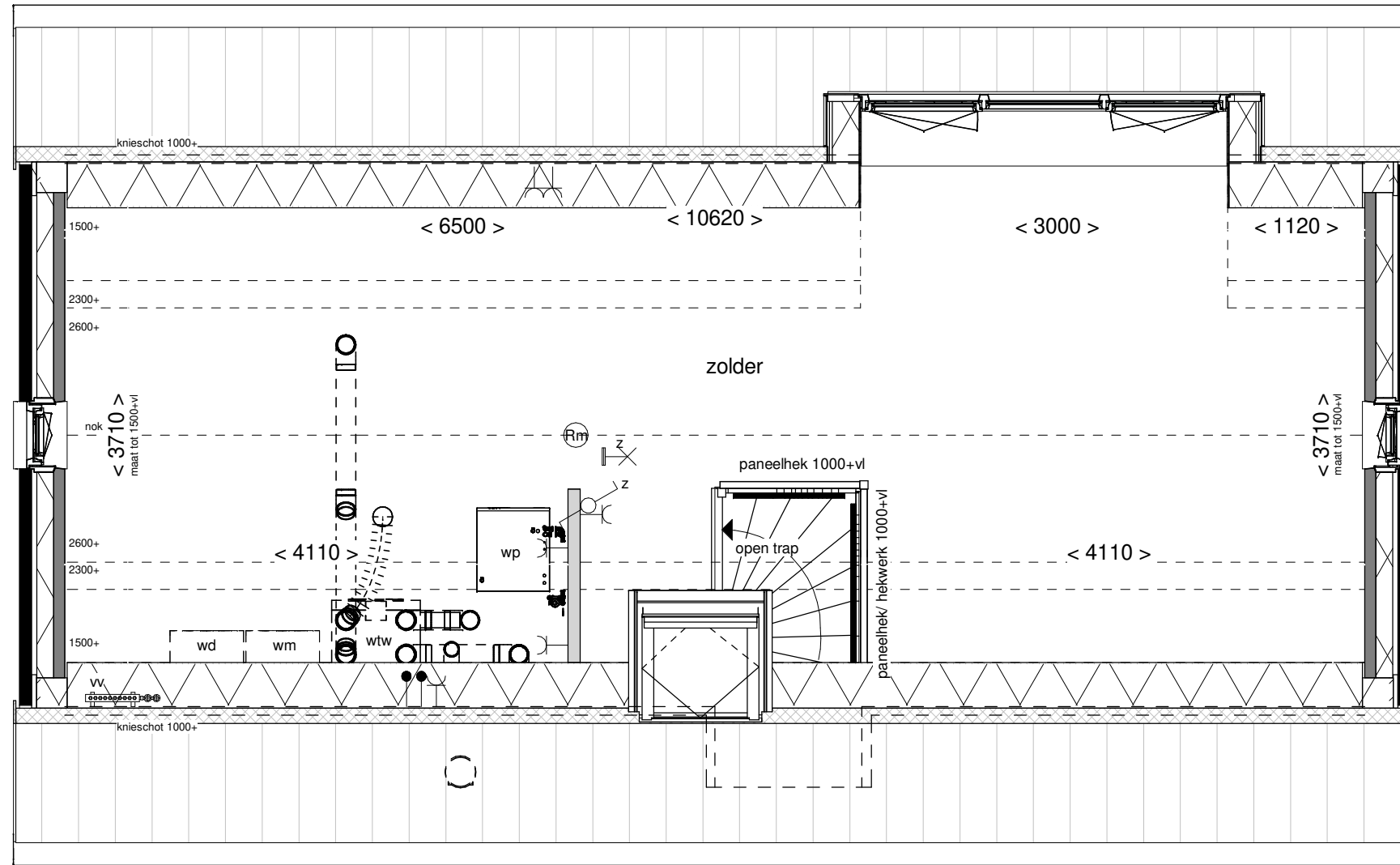

Rechterzijgevel schaal 1:100

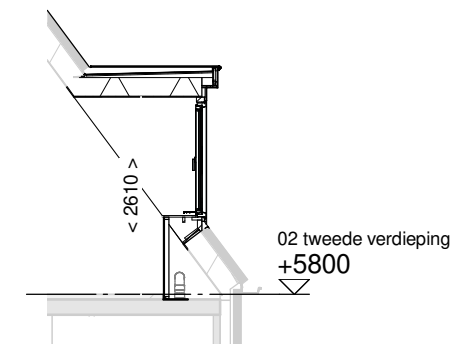

Doorsnede schaal 1:100

**BENT
WIJCK**
BENTHUIZEN

Optie: Dakkapel zijgevel
300cm

Woningtype: F60

Bouwnummer: -

Optienummer: 1.B.X.38

Schaal: 1:50 / 1:100

Datum: 18-04-2023

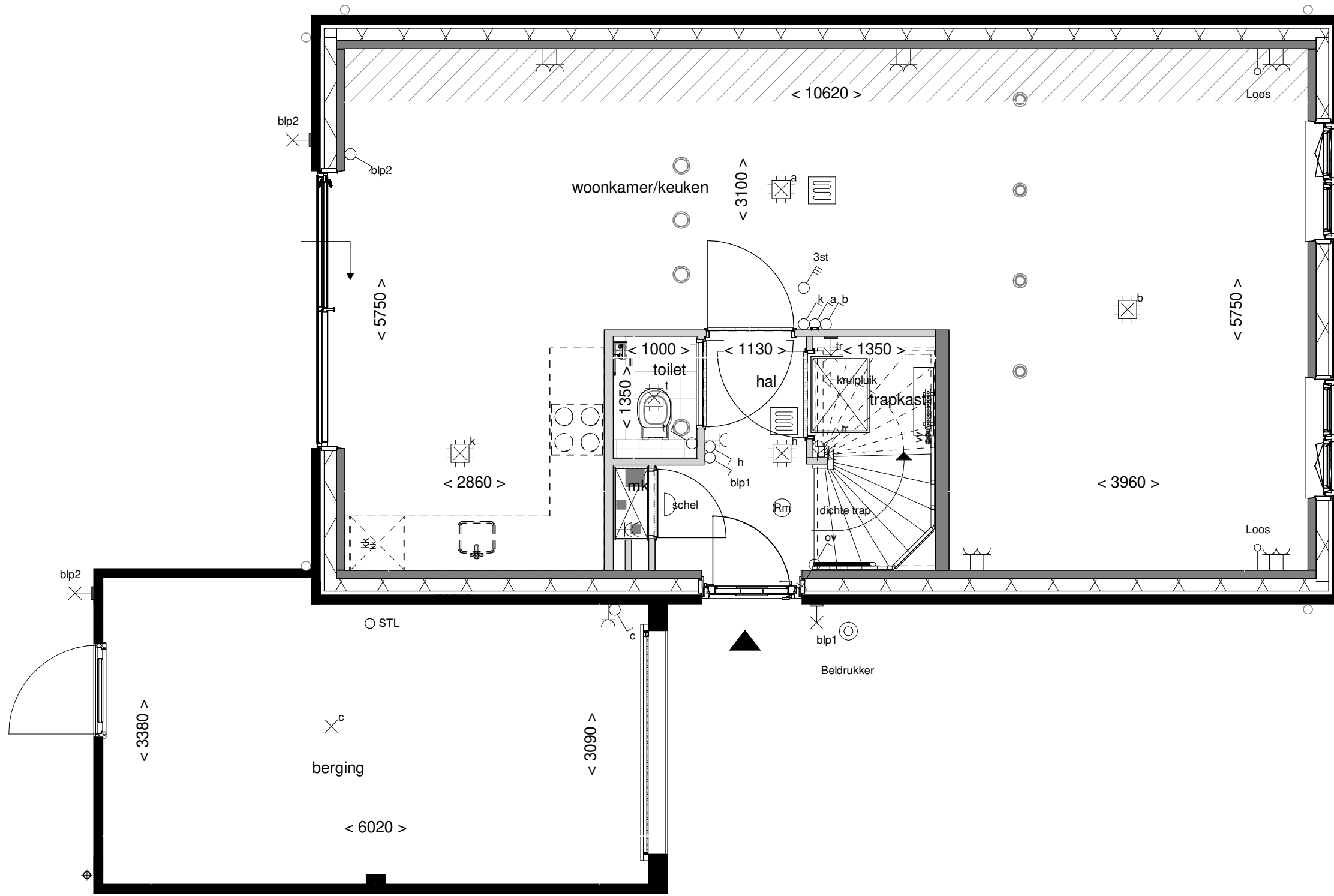

Optie: **Trapkast**

Woningtype: **F60**

Bouwnummer: -

Optienummer: **1.C.X.10**

Schaal: **1:50**

Datum: **18-04-2023**

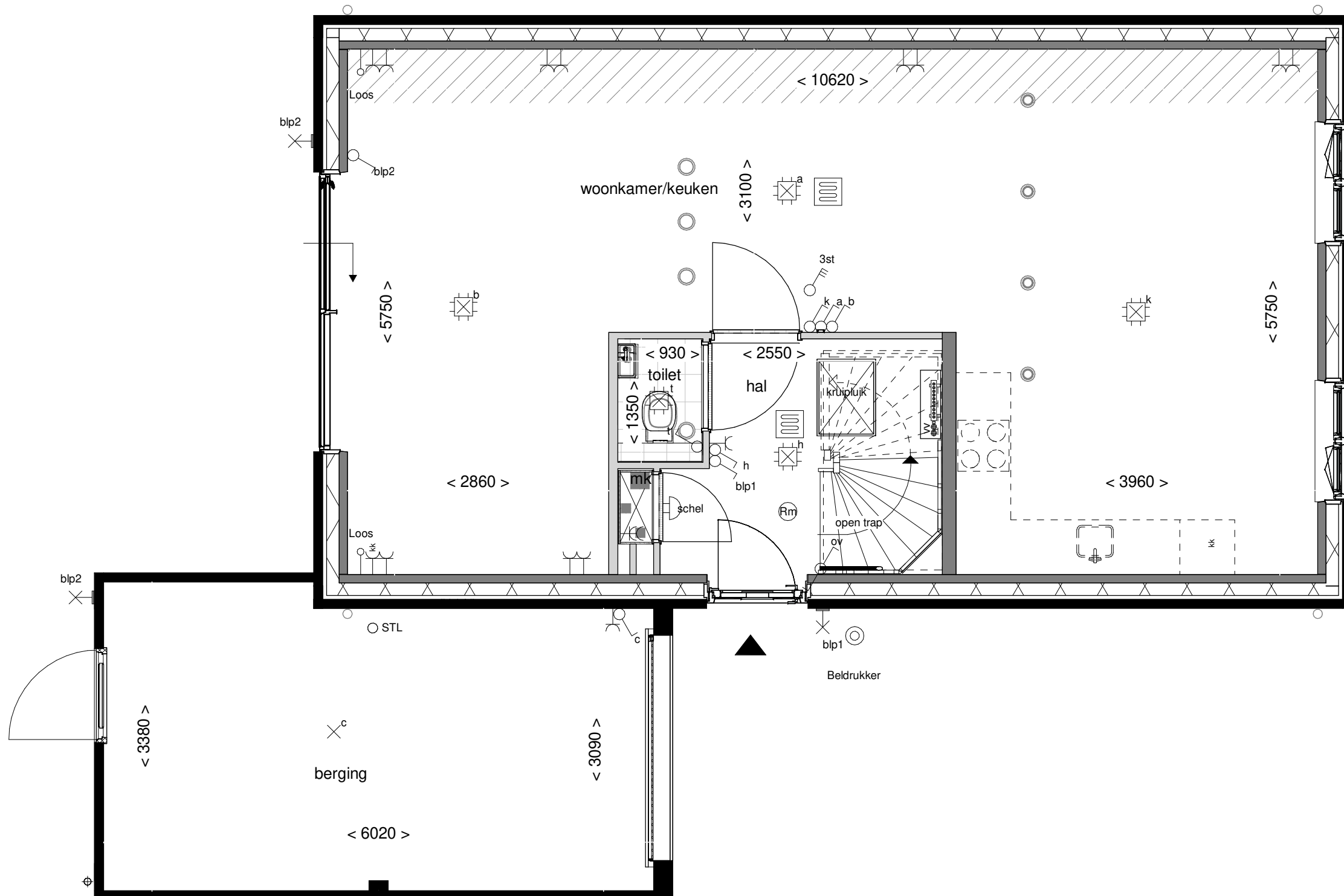

Optie: Tuingericht wonen

Woningtype: F60

Bouwnummer: -

Optienummer: 1.C.X.12

Schaal: 1:50

Datum: 18-04-2023

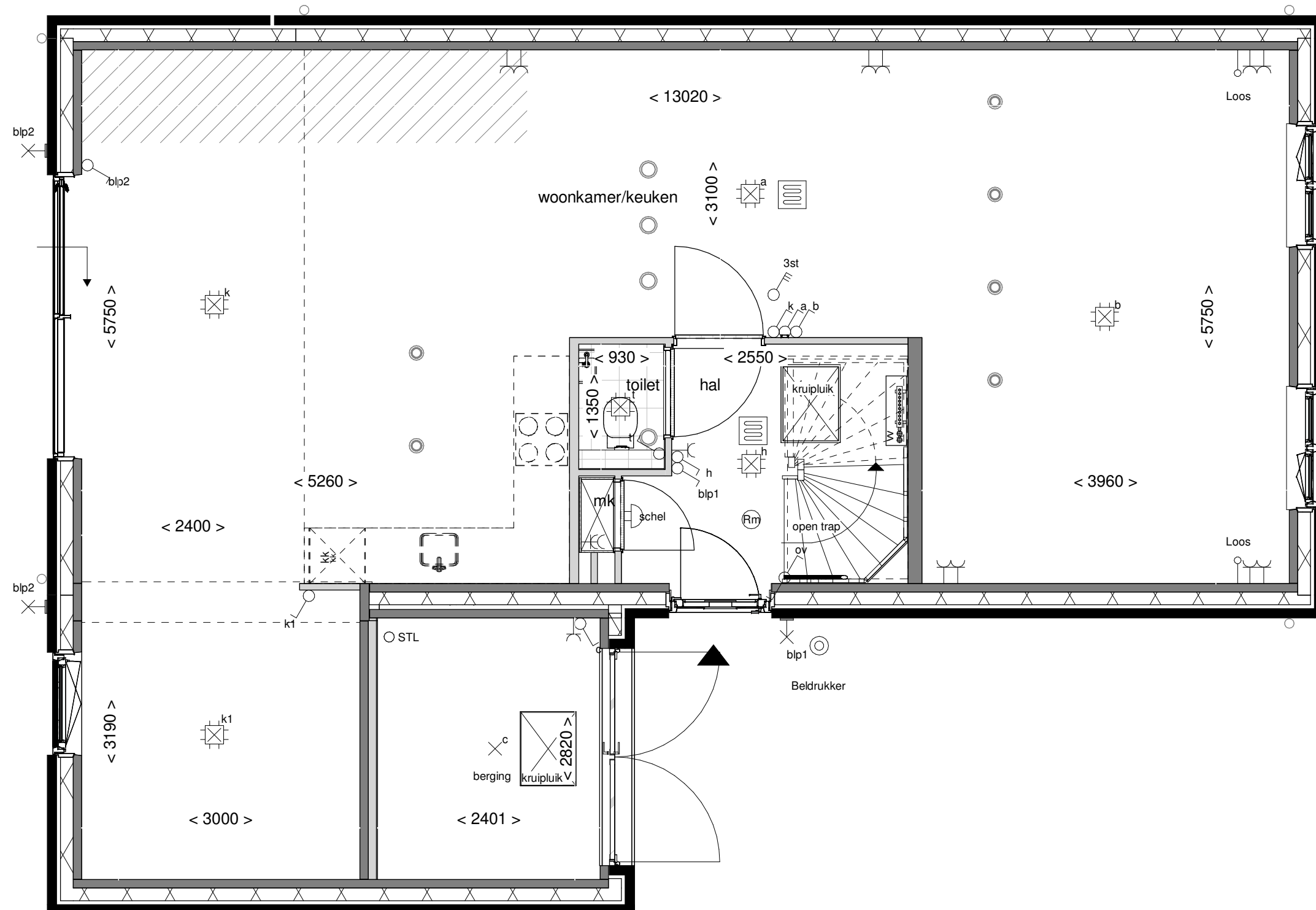

Achtergevel schaal 1:100



Optie: **Samenvoegen berging bij wnk**

Woningtype: **F60**

Bouwnummer: -

Optienummer: **1.C.X.14**

Schaal: **1:50 / 1:100**

Datum: **18-04-2023**

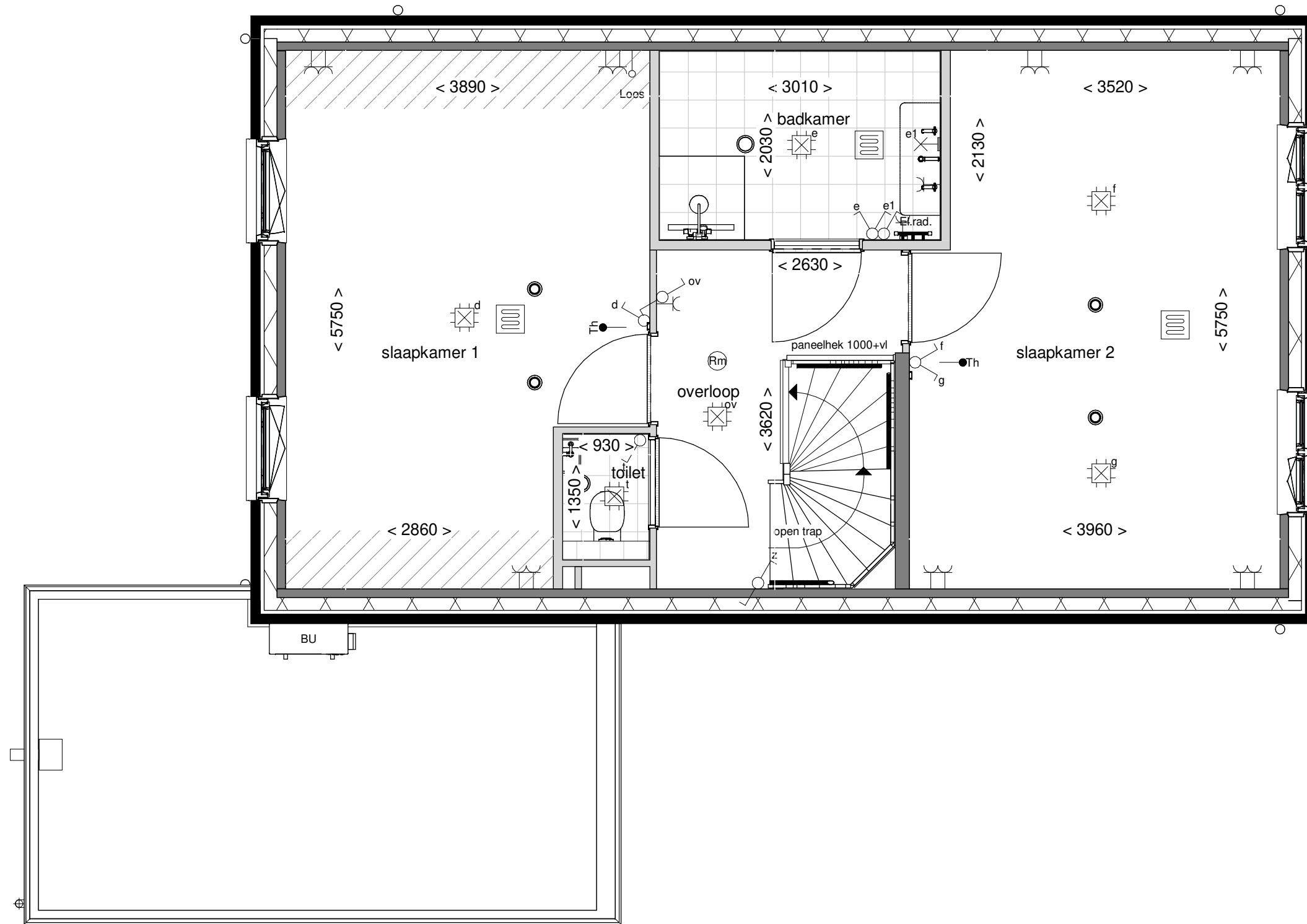

Optie: Samenvoegen slaapkamers voor

Woningtype: F60

Bouwnummer: -

Optienummer: 1.C.X.30

Schaal: 1:50

Datum: 18-04-2023

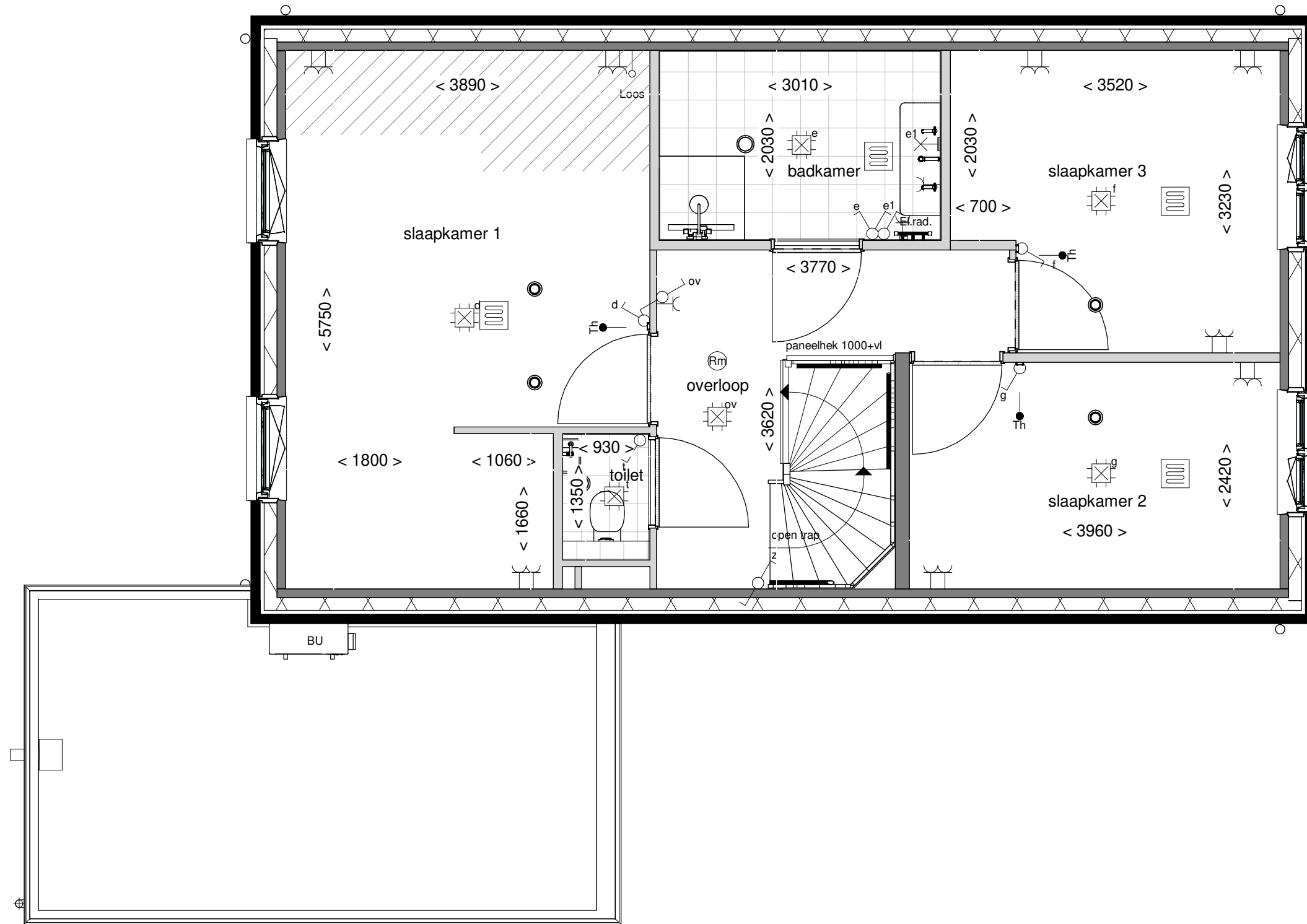

Optie: Inloopkast in slaapkamer achter

Woningtype: F60

Bouwnummer: -

Optienummer: 1.C.X.32

Schaal: 1:50

Datum: 18-04-2023

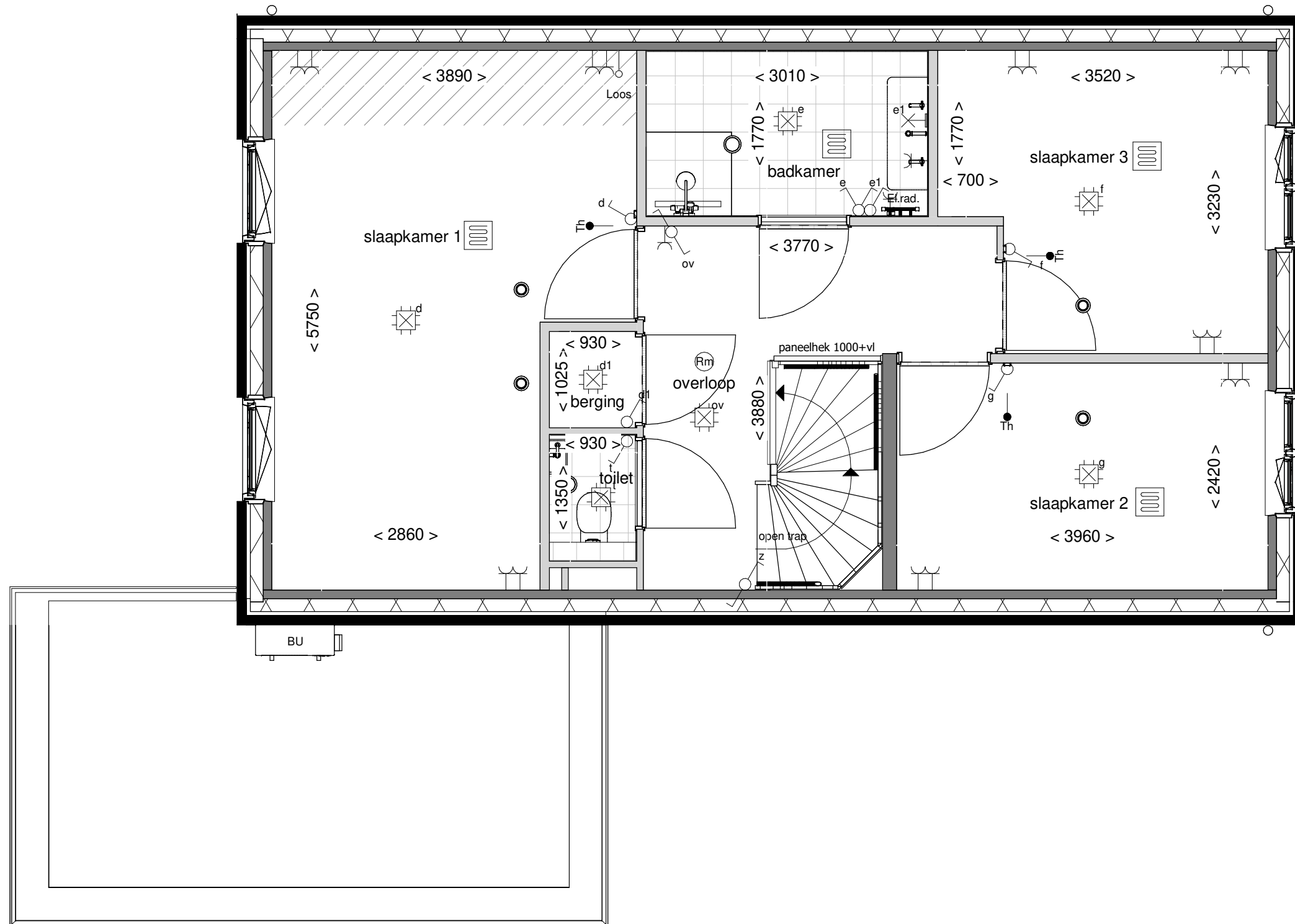

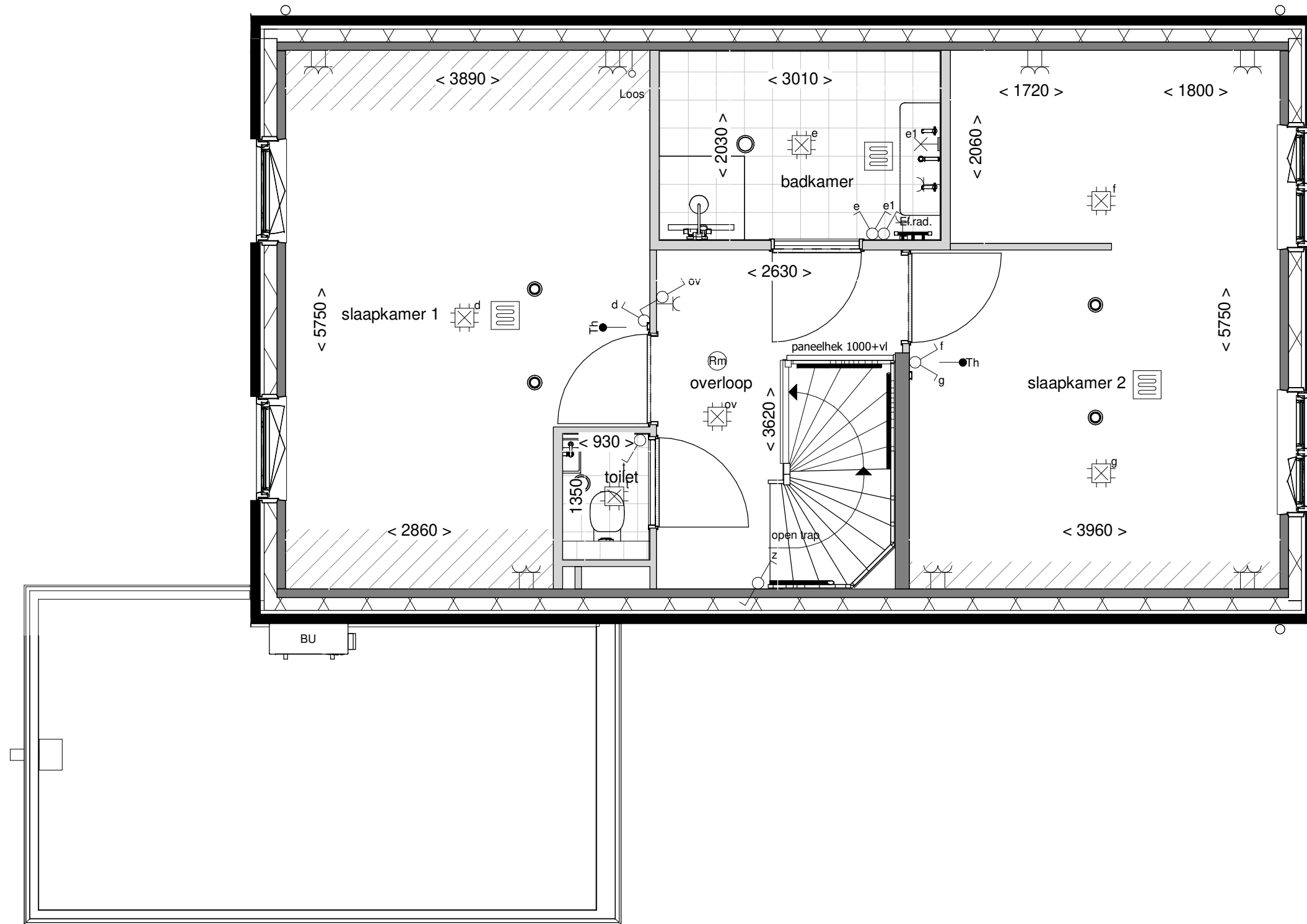

Optie: Compacte badkamer met 4 slaapkamers

Woningtype: F60

Bouwnummer: -

Optienummer: 1.C.X.36

Schaal: 1:50

Datum: 18-04-2023

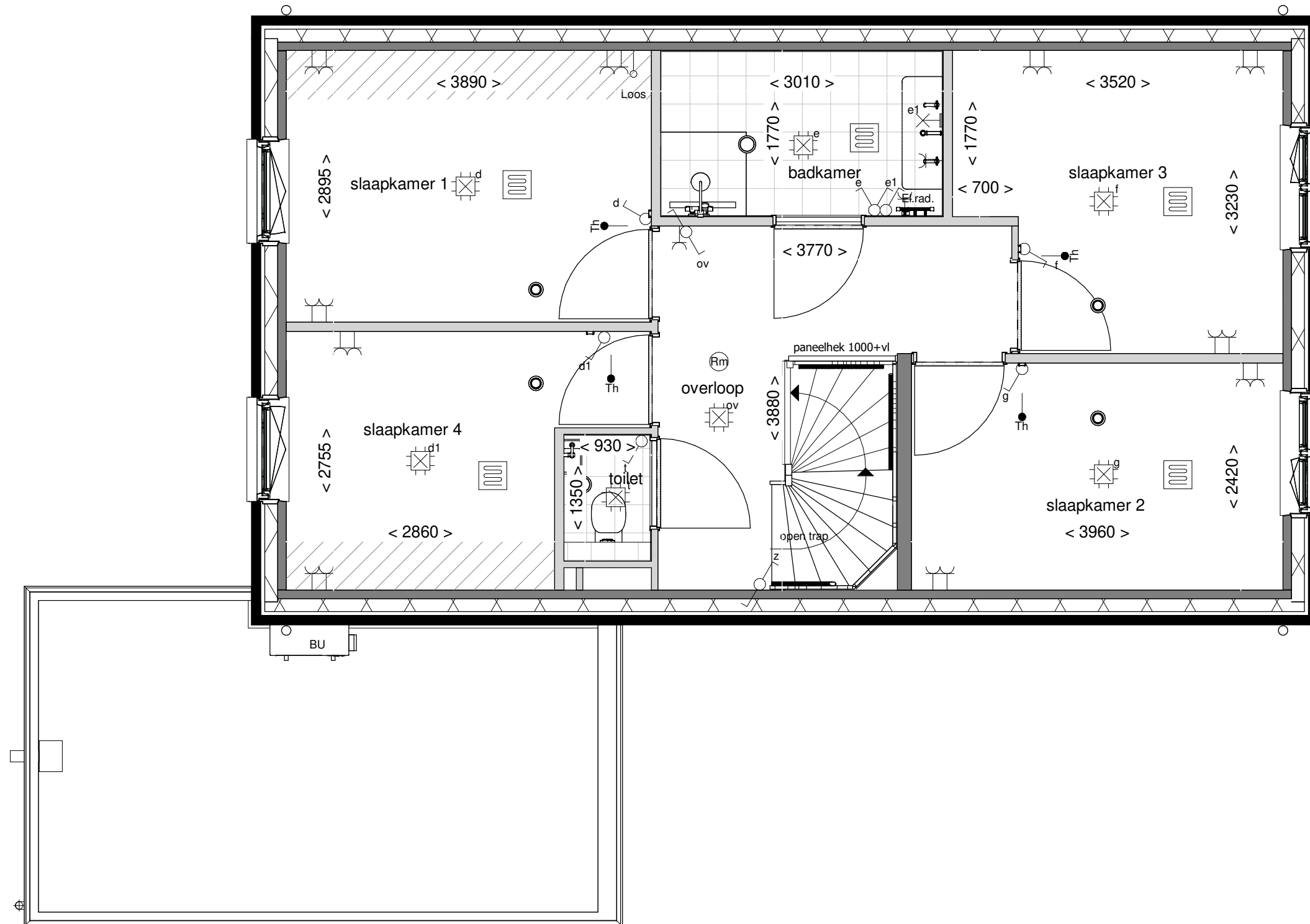

Optie: **Compacte badkamer met 4 slaapkamers**

Woningtype: **F60**

Bouwnummer: -

Optienummer: **1.C.X.38**

Schaal: **1:50**

Datum: **18-04-2023**

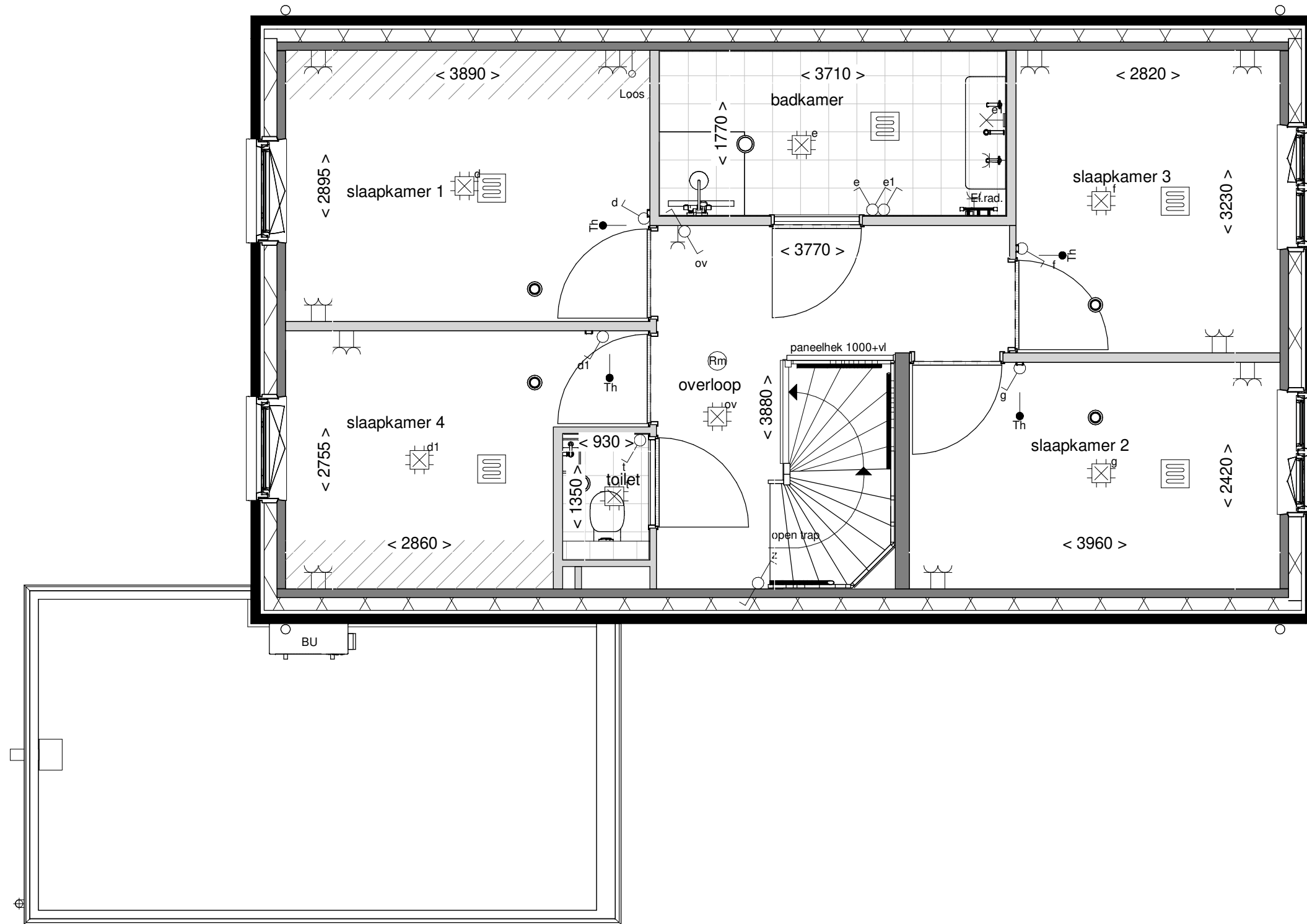

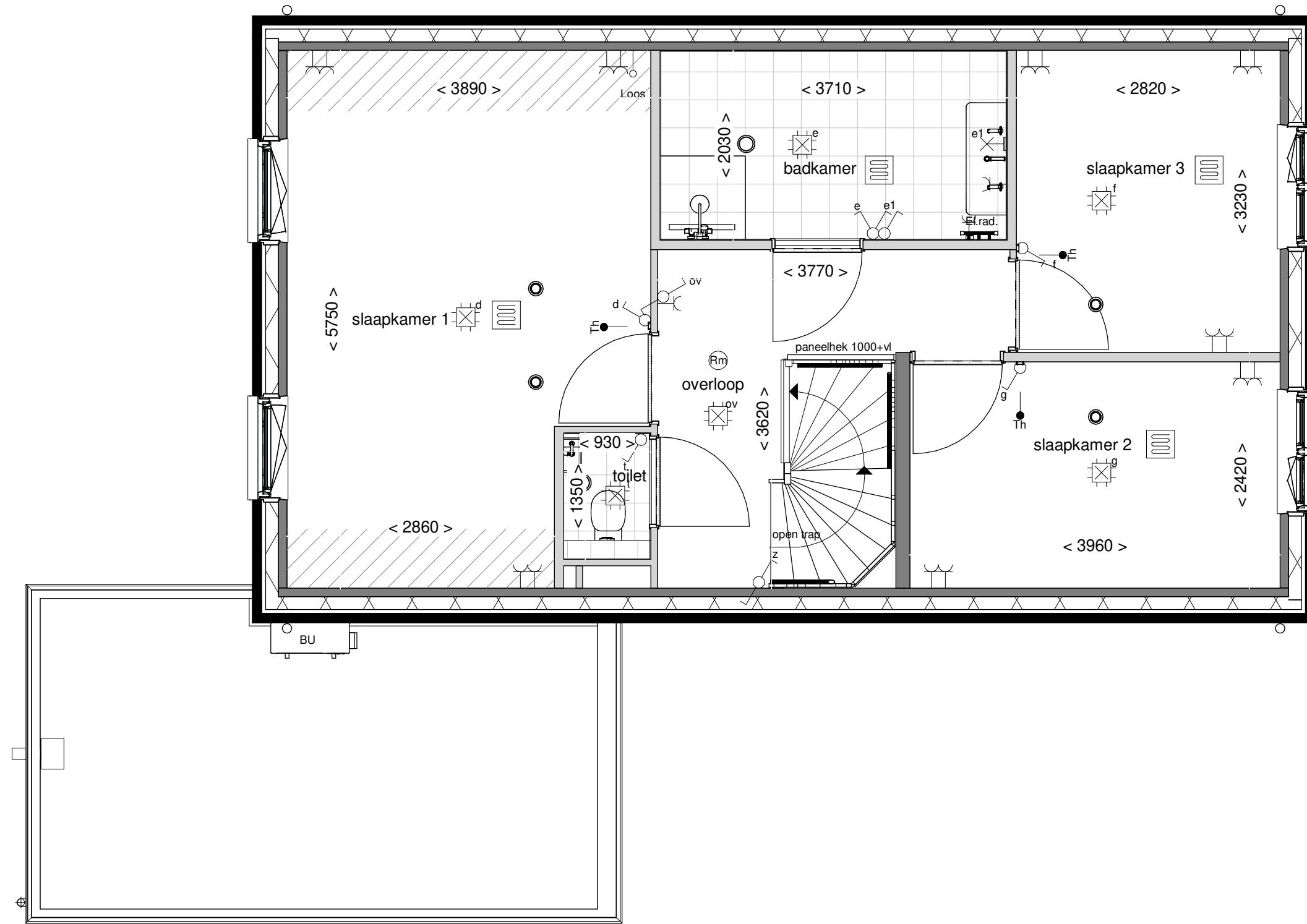

Optie: **Badkamer vergroten**

Woningtype: **F60**

Bouwnummer: **-**

Optienummer: **1.C.X.42**

Schaal: **1:50**

Datum: **18-04-2023**

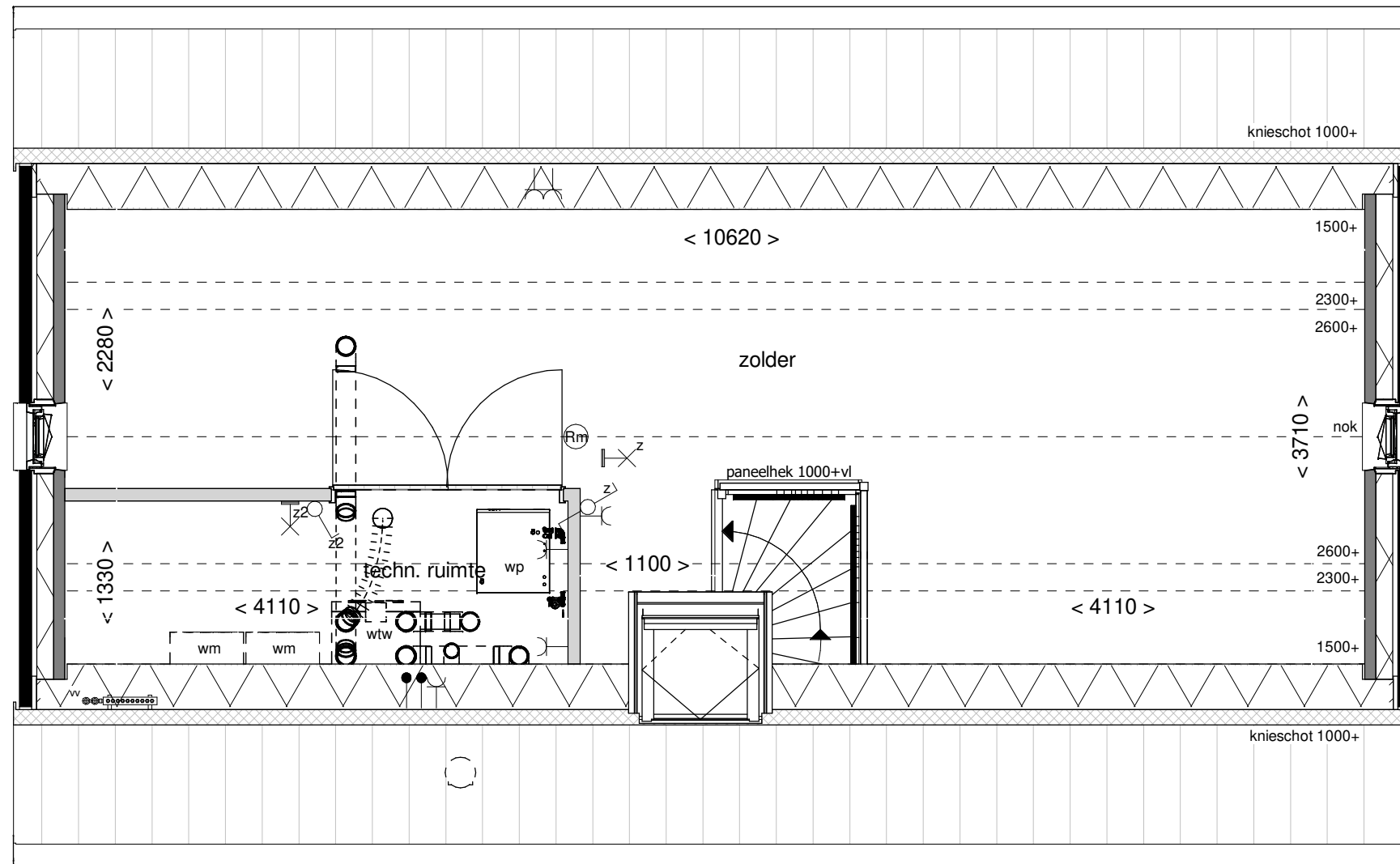

Optie: Wijzigen indeling met techniekkast

Woningtype: F60

Bouwnummer: -

Optienummer: 1.C.X.70

Schaal: 1:50

Datum: 18-04-2023

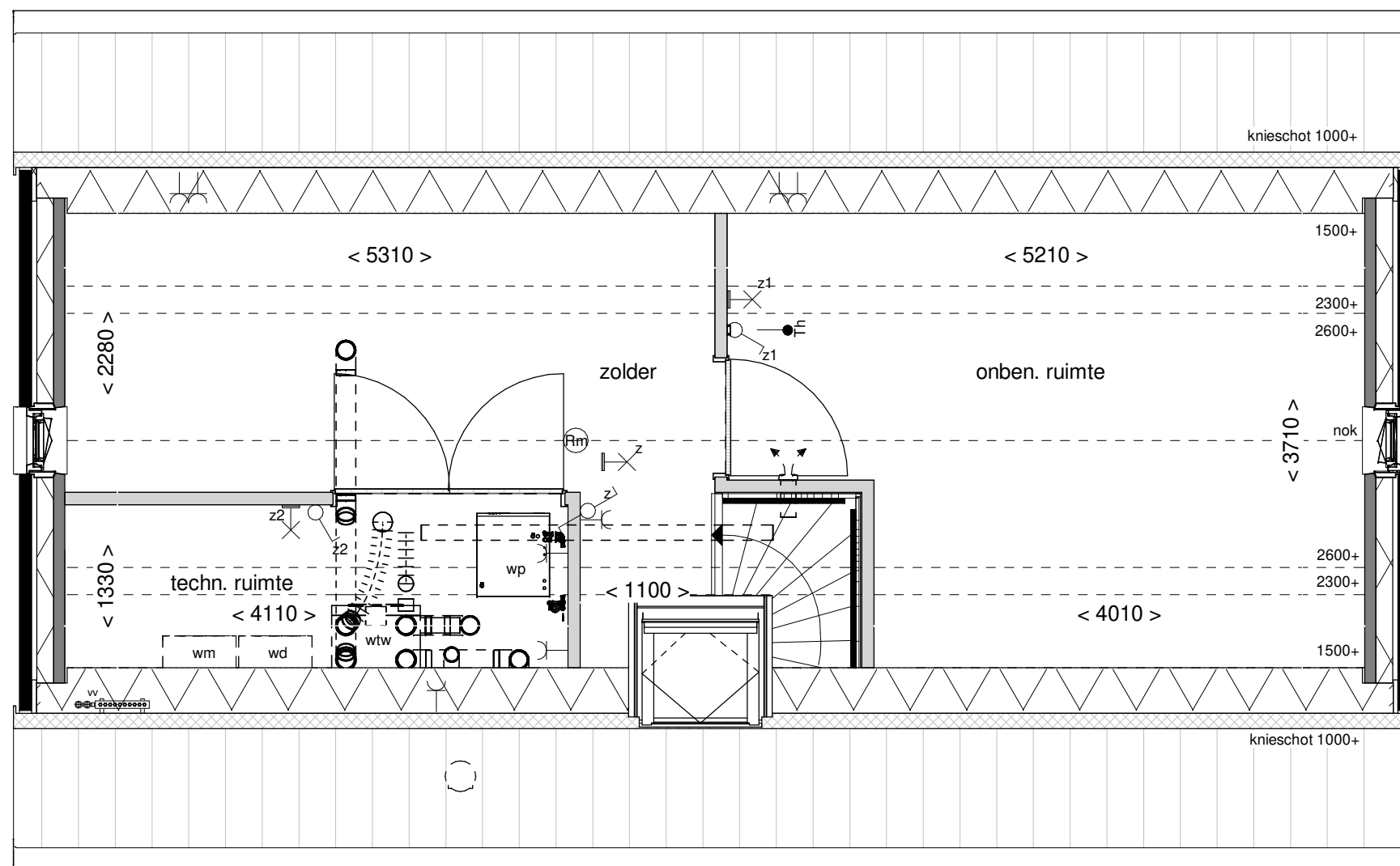

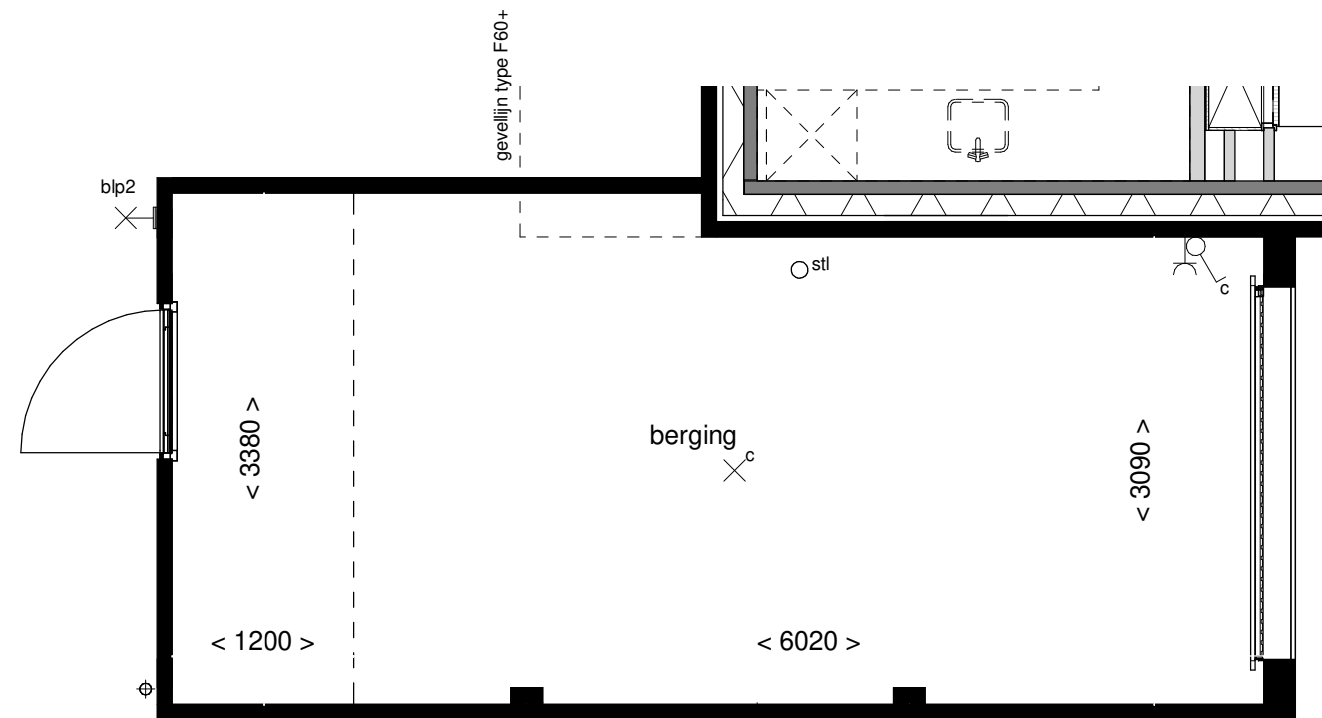

Optie: **Verlengen berging met 120cm**

Woningtype: -

Bouwnummer: -

Optienummer: **1.A.X.68**

Schaal: **1:50**

Datum: **04-04-2023**

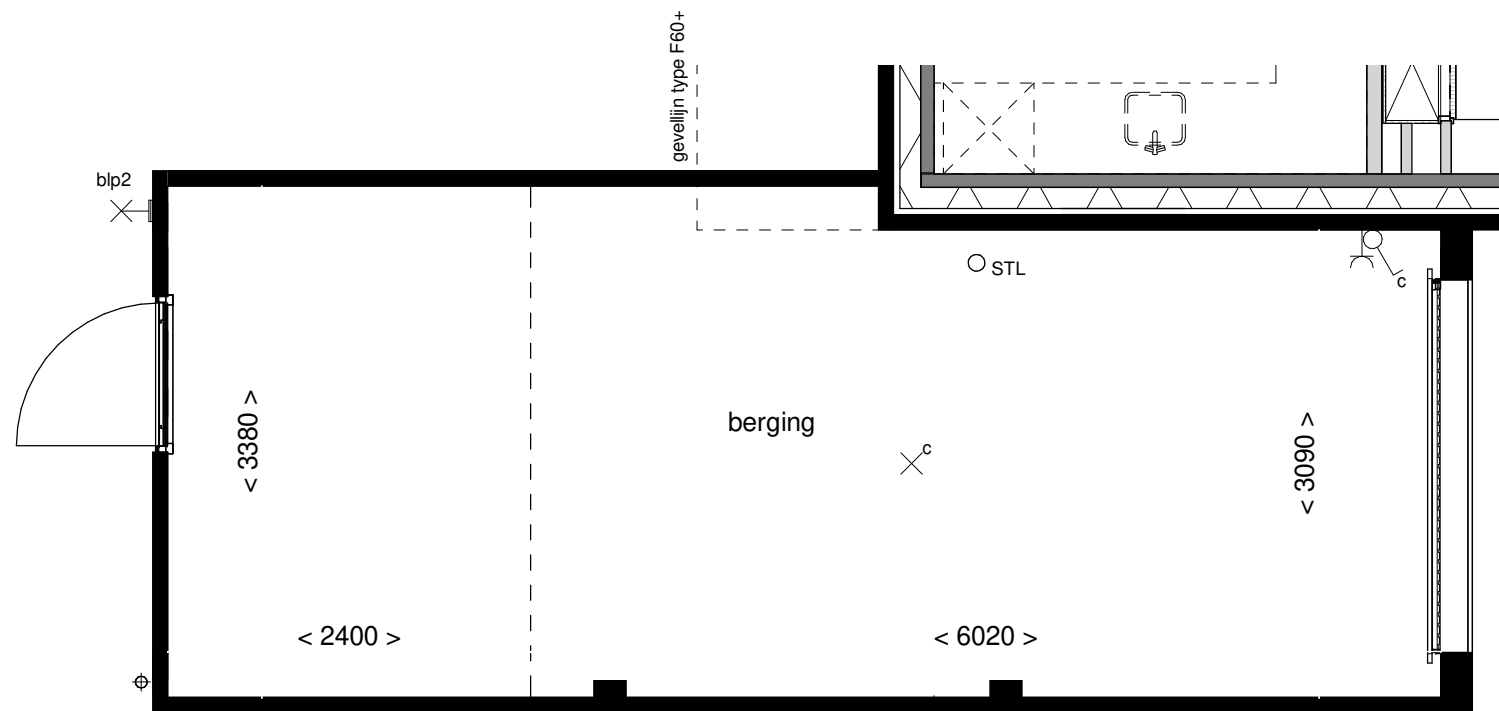

Optie: Verlengen berging met 240cm

Woningtype: -

Bouwnummer: -

Optienummer: 1.A.X.70

Schaal: 1:50

Datum: 04-04-2023

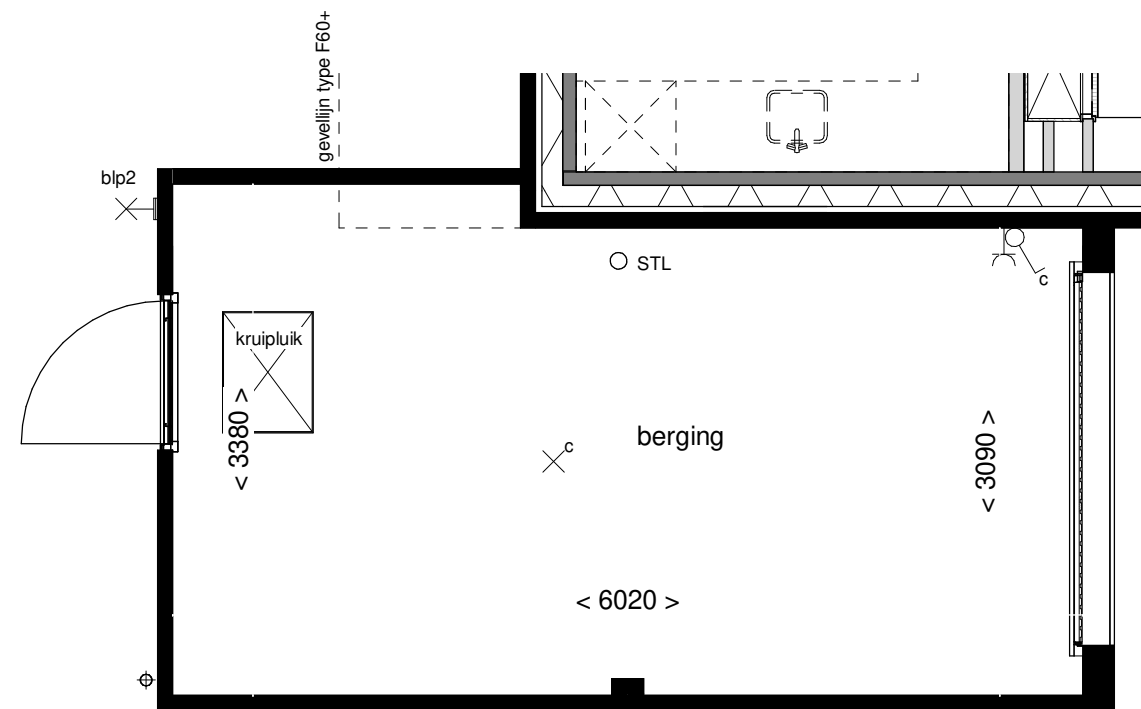

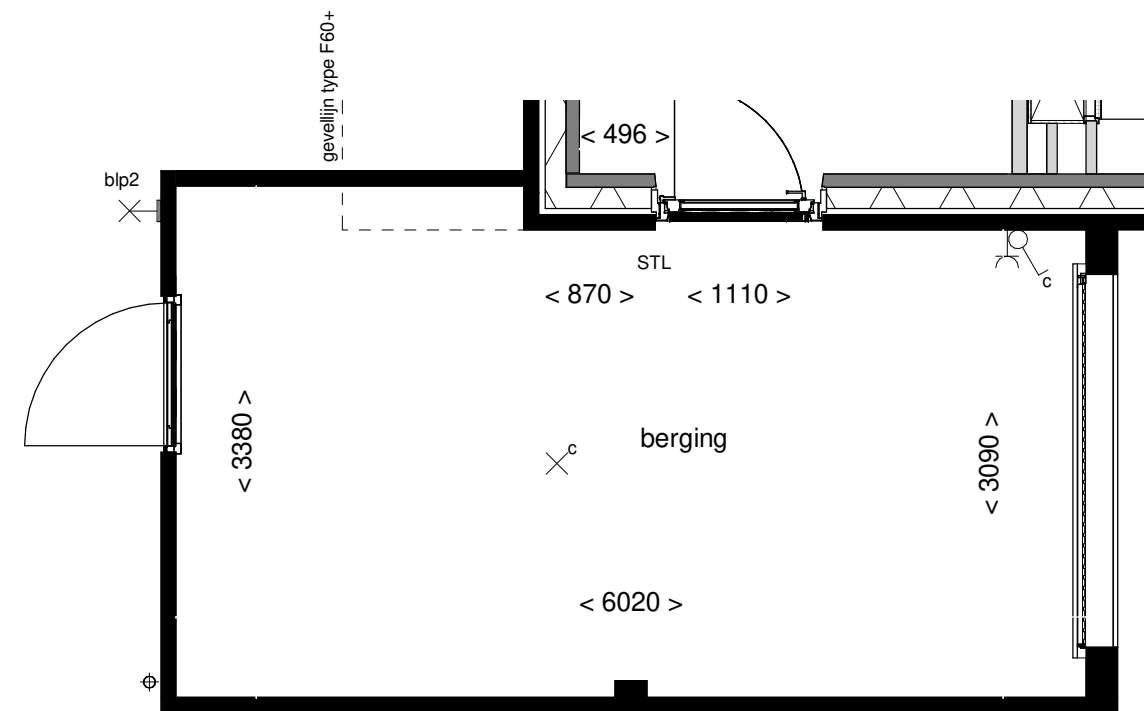

Optie: Buitendeur tussen woning en berging

Woningtype: -

Bouwnummer: -

Optienummer: 1.A.X.74

Schaal: 1:50

Datum: 04-04-2023

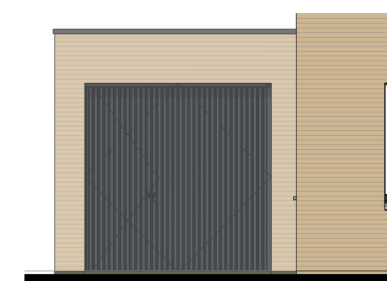
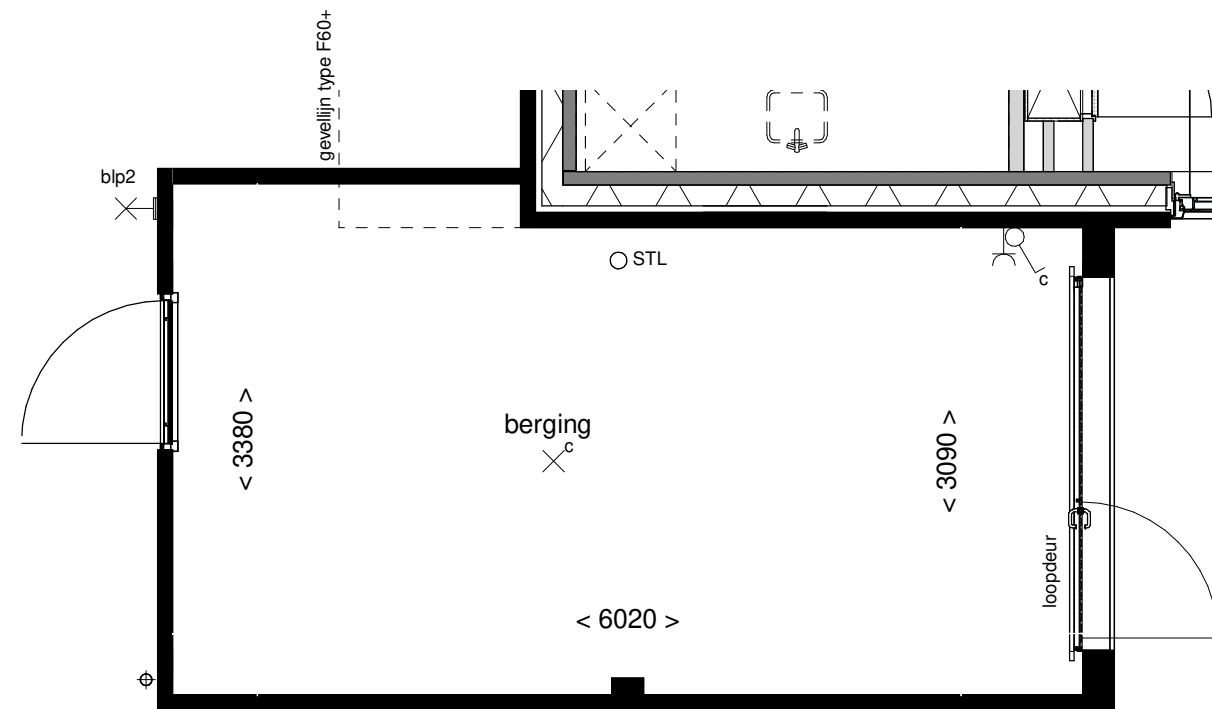

Voorgevel schaal 1:100

**BENT
WIJCK**
BENTHUIZEN

Optie: Kanteldeur vzv
loopdeur

Woningtype: -

Bouwnummer: -

Optienummer: 1.A.X.76

Schaal: 1:50

Datum: 04-04-2023

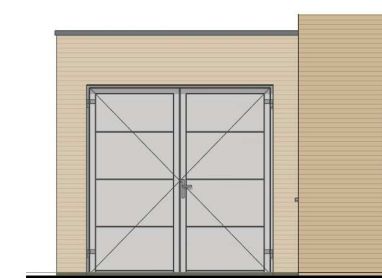
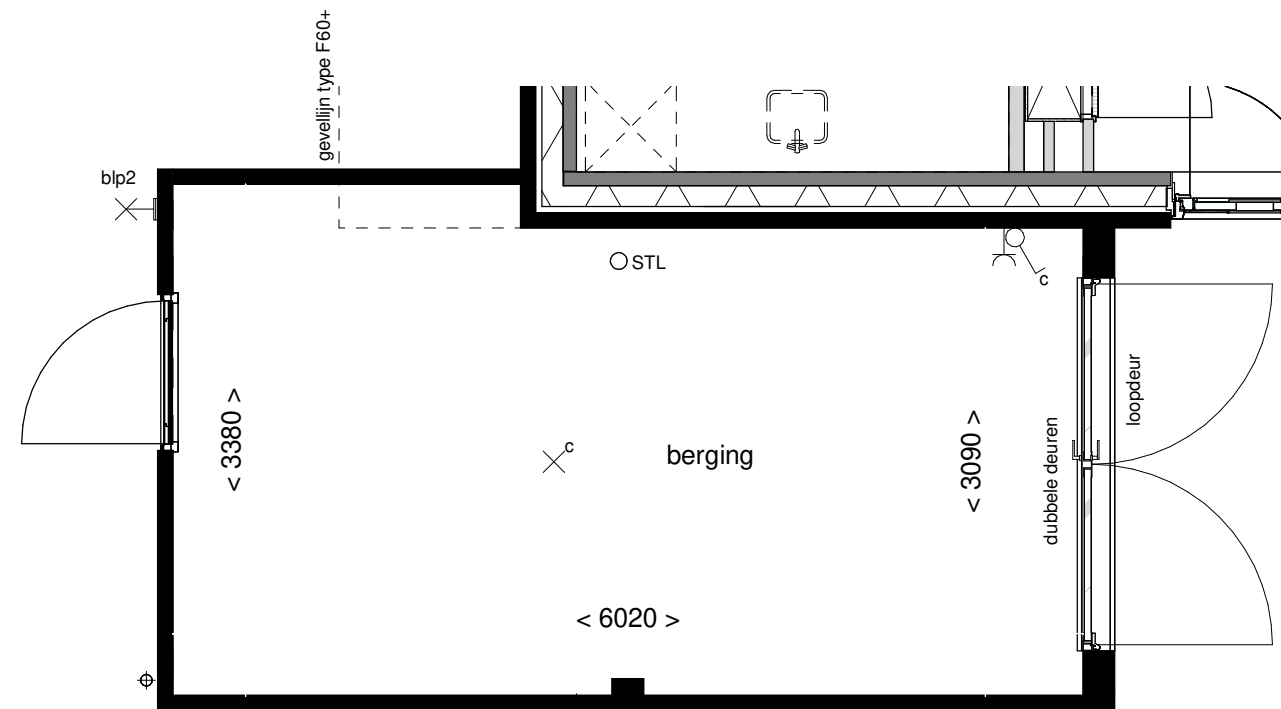

Voorgevel schaal 1:100



Optie: **Dubbele bergingsdeuren**

Woningtype: -

Bouwnummer: -

Optienummer: **1.A.X.84**

Schaal: **1:50**

Datum: **04-04-2023**

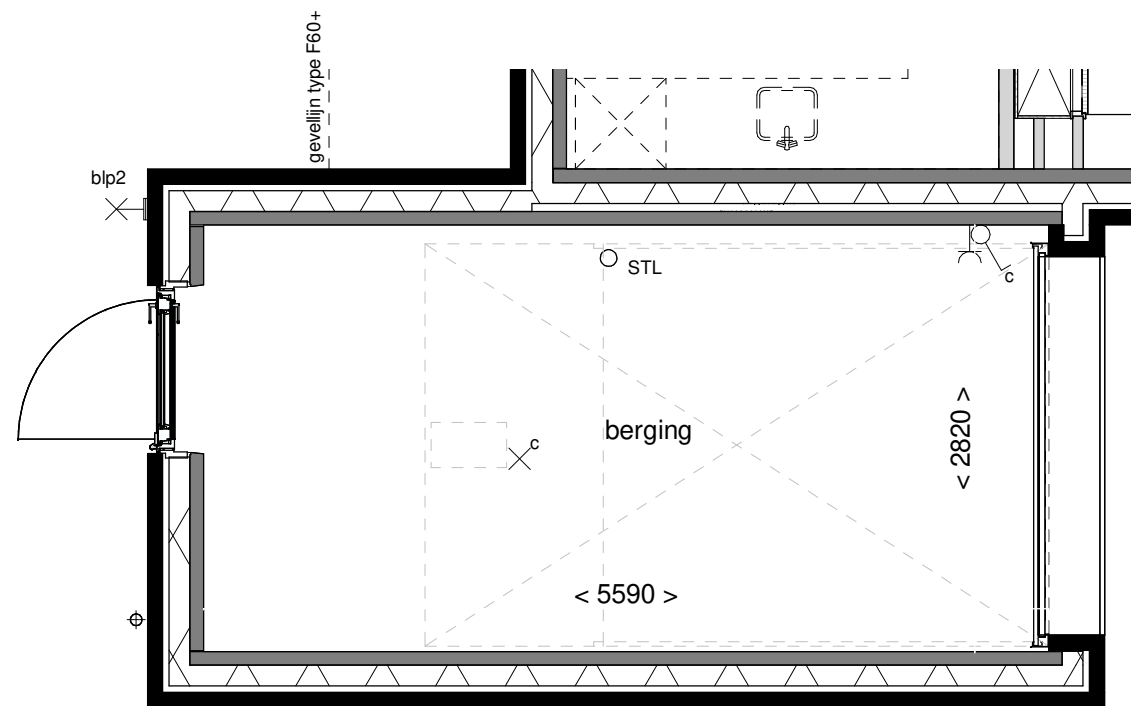

Optie: Isoleren berging

Woningtype: -

Bouwnummer: -

Optienummer: 1.A.X.86

Schaal: 1:50

Datum: 04-04-2023

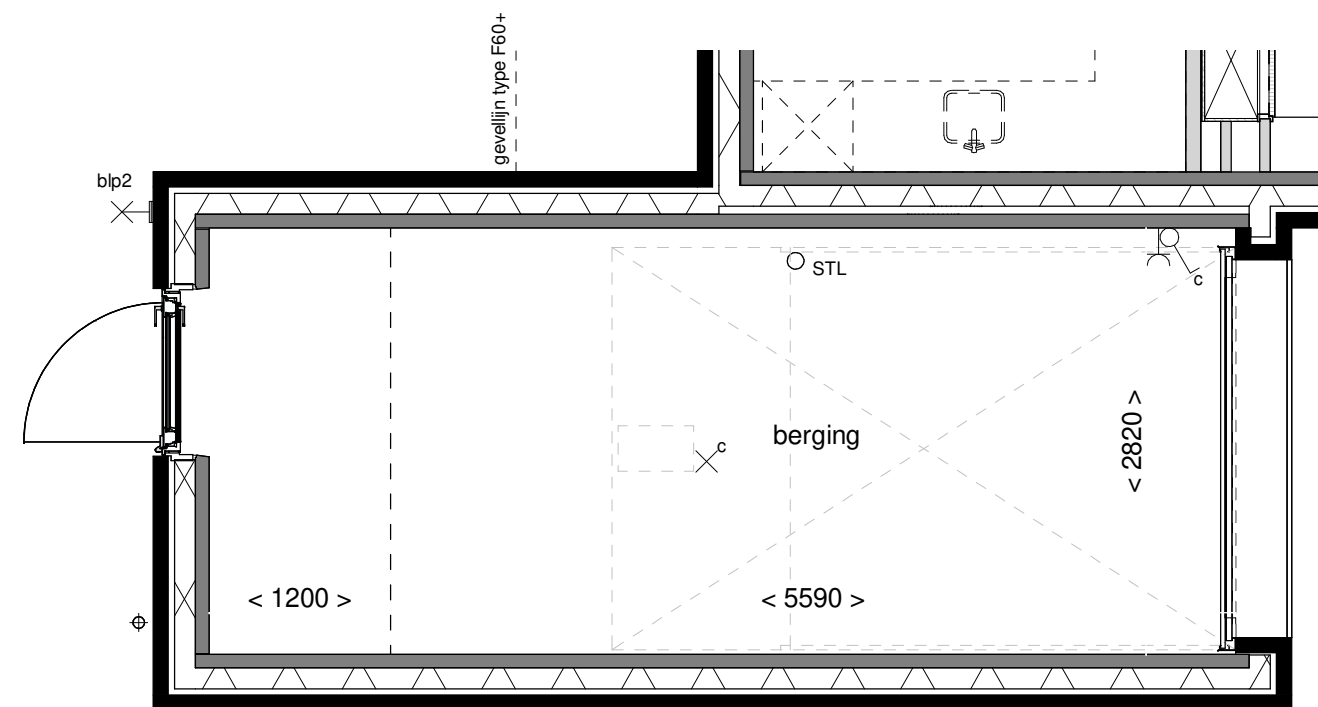

Optie: Verlengen berging met 120cm, isoleren

Woningtype: -

Bouwnummer: -

Optienummer: 1.A.X.88

Schaal: 1:50

Datum: 04-04-2023

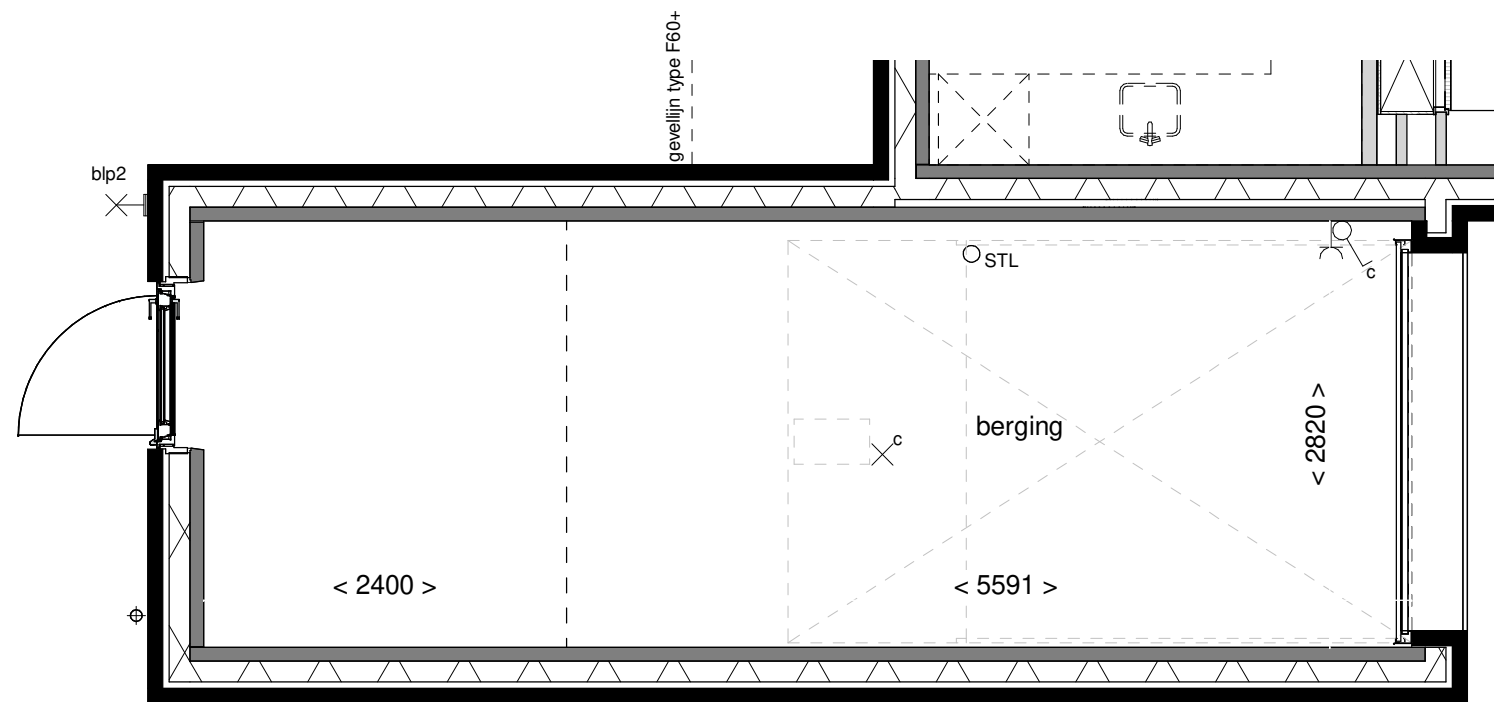

Optie: Verlengen berging met 240cm, isoleren

Woningtype: -

Bouwnummer: -

Optienummer: 1.A.X.90

Schaal: 1:50

Datum: 04-04-2023