voorgevel
1 : 50

achtergevel
1 : 50

rechterzijgevel
1 : 50

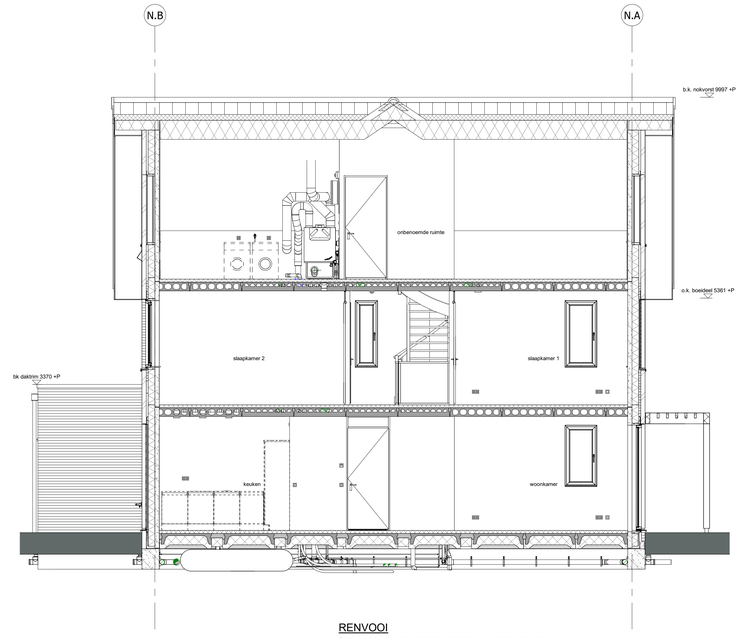

doorsnede A-A
1 : 50

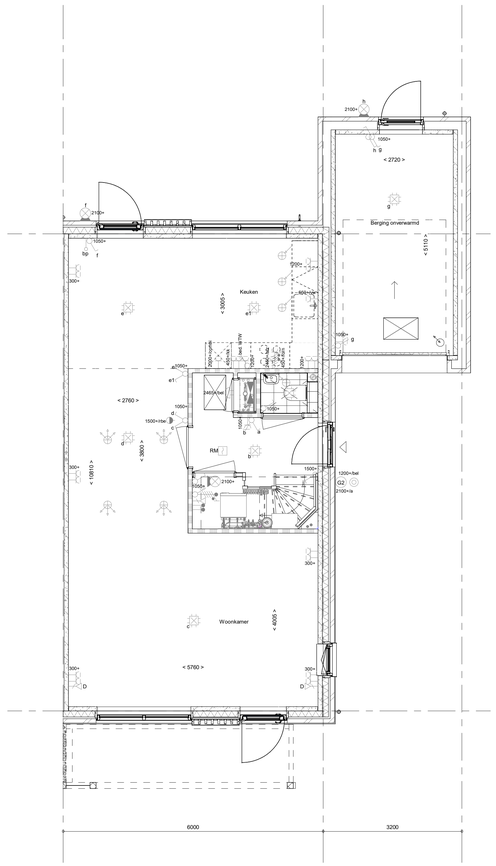

Begane grond
1 : 50

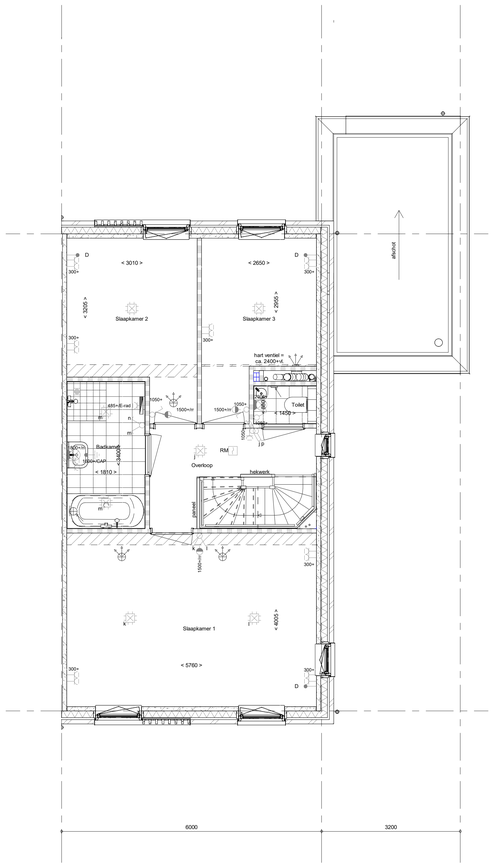

1e verdieping
1 : 50

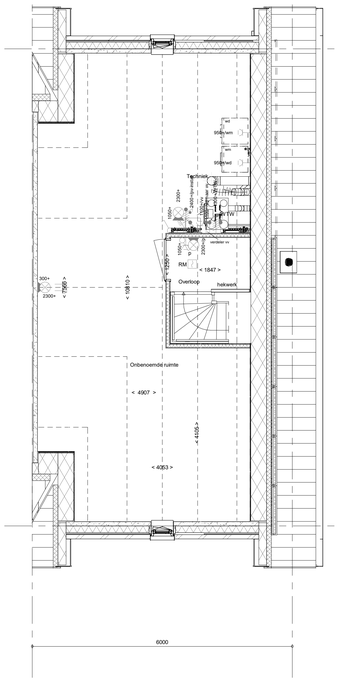

2e verdieping
1 : 50

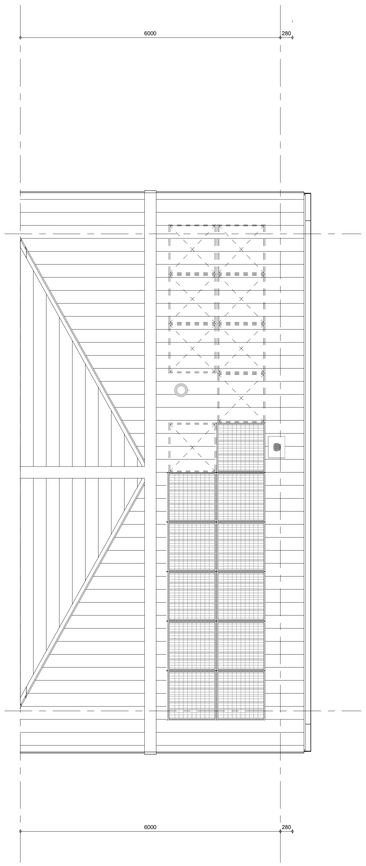

Dakaanzicht
1 : 50

RENVOOI

Symbolen alleen van toepassing indien in de woning aangegeven

ELEKTRISCHE INSTALLATIE

- Aansluitpunt 1 fase, nul en beschermingscontact. pv-install bedraad, niet afgemonteerd (loos in mk)
- Aansluitpunt voeding PV-installatie (indien PV-install aanwezig)
- Aansluitpunt niet bedraad
- Aansluitpunt DATA (UTP), bedraad niet afgemonteerd
- Aansluitpunt DATA (UTP), bedraad en afgemonteerd
- Deurbel
- Centraal aardpunt
- Centraaldoos tbv verlichting
- Beldrukker
- Enkelpolige schakelaar met wandcontactdoos
- Aansluitpunt tbv armatuur op wand
- Aansluitpunt met armatuur op wand
- Rookmelder, optisch op lichtnet conform NEN 2555
- Schakelaar, enkelpolig
- Schakelaar, serie-
- Schakelaar, wissel-
- Schakelaar, wissel-, 2-voudige uitvoering
- Schakelaar, wissel-/enkelpolig
- Schakelaar, 3-standen tbv bediening ventilatie
- Sturing naar wp (rbe)
- Na-regeling (rr)
- Kanaalvoeler (opgenomen in toevoer WTW)
- Blindplaat
- Verdeelinrichting
- Wandcontactdoos 1-voudig met beschermingscontact
- Wandcontactdoos 1-voudig met beschermingscontact, waterdicht
- Wandcontactdoos 2-voudig met beschermingscontact, verticaal
- Wandcontactdoos 2-voudig met beschermingscontact, horizontaal
- Wandcontactdoos met wisselschakelaar
- Wandcontactdoos, perilex, 2x230V tbv fornuis
- Wandcontactdoos, perilex. mv 230V. WP 400V
- PV Dakdoorvoer t.b.v. PV (plat dak)
- Ruimtereservering omvormer PV-installatie
- PV-paneel
  PV panelen ter indicatie, aantal en positie kan afwijken van tekening
  aantal PV panelen conform de specifieke bouwnummer BENG berekening

VERWARMING - EN WATERINSTALLATIE

- hemelwaterafvoer
- buitenkraan
- opstelplaats warmtepomp (WP)/ expansievat
- opstelplaats verdeler-vloerverwarming
- verwarmingselement in badkamer electrisch

VENTILATIE INSTALLATIE

- opstelplaats gebalanceerde ventilatie (WTW)
- afzuigpunt mechanische ventilatie plafond
- afzuigpunt mechanische ventilatie wand
- WTW dakdoorvoer
- ontluchting riolering

RENVOOI GEVEL

- A susrooster
- V ventilatierooster
- S screen
- toevoerpunt mechanische ventilatie plafond
- toevoerpunt mechanische ventilatie wand

BOUWKUNDIG

- kruipluik
- entree symbool
- betonwanden
- isolatie
- metselwerk
- gasbeton
- ongeïsoleerde lichte scheidingswand
- geïsoleerde lichte scheidingswand
- HSB-wand
- houten wand berging / zij-aanbouw
- dakpakket
- ribbenvloer
- plaatvloer
- dekvloer

RENVOOI BEGLAZING

- inbraakwerendheidsklasse 2 volgens NEN 5096
- beglazing dubbel isolerend
- beglazing triple isolerend
- beglazing dubbel isolerend, letselveilig
- beglazing triple isolerend, letselveilig
- beglazing dubbel isolerend, doorvalveilig
- beglazing triple isolerend, doorvalveilig
- M beglazing, matglas
- beglazing, 30 min. brandwerend
- beglazing, geluidswerend
- beglazing, zonwerend

Draairichting
Volgens DIN norm
R
L

krijtstreepmethode gedeelte onbenoemd

OPSTELPLAATS

- wm = wasmachine
  wd = wasdroger

Wijziging nr.	Wijziging datum	Wijziging omschrijving

Projectnaam: Lemster Kwartier
Projectlocatie: Lemmer
Projectnr.: G 108002 / VB25-07500-60

Opdrachtgever: Heijmans Vastgoed BV
Architect: WAA (Wind Architecten Adviseurs)
Projectfase: Verkooptekening
Onderwerp: Overzichtstekening BNR 028
Plattegr, gevel, doorsnede

heijmans
Woningbouw
Lavendelheide 9
9202 PD Drachten
Postbus 359
9200 AJ Drachten
T 0512 - 36 8100

Formaat: A0
Schaal: 1:50
Datum: 19-06-2026
Getek.: VDB

VK-9.028 "Triton"